

anbor®



Catálogo  
2022



Camiseta NEXT



Camiseta NEXT



Sudadera MISTRAL

Pantalón VIRGIN WOMAN



Softshell MURRAY

Pantalón DELTA



Polo GLASGOW

Pantalón LIMA



En **ANBOR**, seguimos dando pasos adelante.

Por ello, hemos trabajado durante este tiempo en nuevos productos satisfaciendo la demanda de nuestros clientes.

Hemos creado una nueva línea de ropa térmica, que os presentamos a continuación.

## **BLACK SILVER** by **anbor**

La línea **BLACK SILVER** se compone de prendas preparadas y creadas para la práctica del deporte y el trabajo en temperaturas extremas.

La utilización de la nanotecnología a base de iones de plata tiene un alto poder antibacteriano y antifúngica.

Estas propiedades se mantienen durante toda la vida útil de la prenda, reduciendo la formación de bacterias y olores.

Diseñada a partir de una fibra de poliamida en la que se incorporan iones de plata directamente durante el proceso de hilado y que permite regular la proliferación de bacterias con una eficacia durable. Cuida la piel ofreciendo transpiración, fresca, higiene y confort.

Durante la actividad cotidiana normal o deportiva, nuestro cuerpo produce sudor; dicha tecnología, se activa en el momento en que las moléculas de sudor entran en contacto con la fibra: los iones de plata contenidos en su interior ayudan a reducir la flora bacteriana en exceso, principal causa de los malos olores.

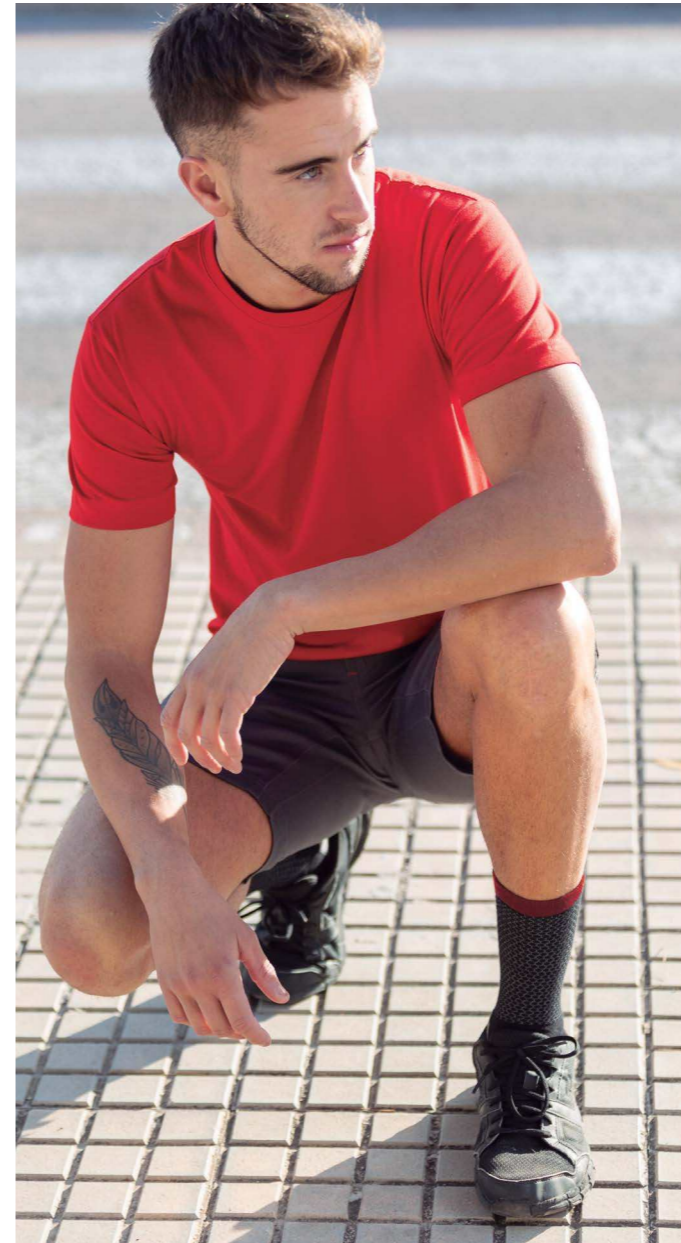
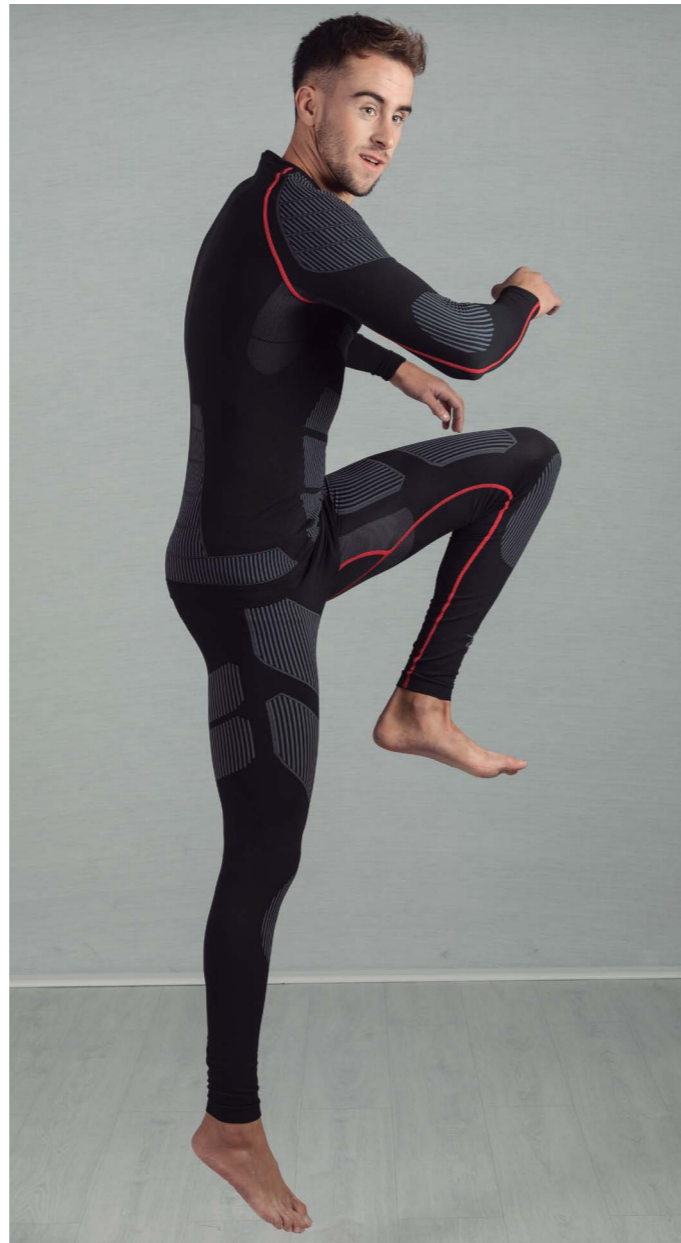

En la línea **WorkLine by ANBOR** podremos encontrar nuevas prendas para el mundo laboral. Prendas específicas para vuestras necesidades en cada nueva temporada.



Y esta temporada os presentamos los siguientes productos con unas características más concretas. Triple costura, prendas con refuerzo extra para trabajos más duros, combinaciones de colores en contraste, etc





No por la incorporación de estos nuevos productos hemos dejado de lado la línea **HighVisibility by ANBOR**, es una de las grandes apuestas de ANBOR, la gama de prendas de alta visibilidad.

Los productos técnicos certificados de calidad que cumplen con los estándares de seguridad españoles y europeos. Tanto los tejidos de alta visibilidad como los tejidos de contraste, están testados por laboratorios para certificar el cumplimiento de la normativa vigente



Cada una de ellas, sigue estando diseñada pensando en su utilidad, comodidad y resistencia. Una gama de productos adaptados a las necesidades del mercado y sus usuarios.

**ANBOR** trabaja y cree en un mundo más sostenible.

Las diferentes colecciones de **ANBOR**, están fabricadas, mayoritariamente, con materiales naturales. La mayoría de los productos, desde hace varios años, cumplen con las normativas de producción y se suman al **STANDAR 100 by OEKO-TEX** para garantizar una oferta concienciada y respetuosa con el medio ambiente.



\* Contacta con ANBOR y le informaremos de los productos que cuentan con este certificado.

## ICONOS



Disponible en talla de bebé  
Available in baby size  
Disponibile in taglia baby  
Disponibile in taglia bebé



Disponible en talla de mujer  
Women's size available  
Disponibile in misure donna  
Disponibile in taille femme



Disponible en talla 3XL  
3XL size available  
Disponibile in taglia 3XL  
Disponibile in taille 3XL



Nuevo producto  
New product  
Nuovo prodotto  
Nouveau produit



Tejido sublimación  
Sublimation fabric  
Tessuto di sublimazione  
Tissu sublimation



100% Algodón  
100% Cotton  
100% Cotone  
100% Coton



Tejido tacto de algodón  
Cotton fabric touch  
Tessuto di cotone tocco  
Tissu touché coton



Tallaje ajustado  
Adjusted sizing  
Dimensionamento corretto  
Dimensionnement ajusté



Protección frío  
Cool protection  
Protezione fredda  
Protection froid



Ultra ligera  
Ultralight  
Ultra leggero  
Ultralégère



Bandas reflectantes  
Reflecting bands  
Fasce riflettenti  
Bandes réfléchissantes



Ancho especial banda  
Special band width  
Larghezza speciale della banda  
Largeur de bande speciale



Disponible en talla de niño  
Child size available  
Disponibile in taglia di bambino  
Disponibile en taille enfant



Unidades que contiene un pack/ una caja  
Units that contains a pack/ a box  
Unità che contiene un pacchetto/ una scatola  
Unités contenus dans un pack/ un colis



Disponible en talla 4XL  
4XL size available  
Disponibile in taglia 4XL  
Disponibile en taille 4XL



Nuevo color  
New colour  
Nuovo colore  
Nouvelle couleur



Especial tinte  
Special dye  
Colorante speciale  
Colorant spécial



100% Algodón biológico  
100% Bio cotton  
100% Cotone bio  
100% Coton biologique



Línea algodón  
Cotton line  
Linea di cotone  
Ligne de coton



Elástico  
Elastic  
Elastico  
Elastique



Termo regulador  
Thermoregulator  
Termo regolatore  
Thermo régulateur



Anti olor  
Antiodor  
Anti odore  
Anti-odeur



Bandas reflectantes discontinuas  
Discontinuous reflecting bands  
Fasce riflettenti discontinue  
Bandes réfléchissantes discontinue



Bolsillo para rodilleras protectoras  
Pocket for protective knee pads  
Tasca per ginocchiere protettive.  
Poche pour genouillères de protection



Disponible en talla de adulto  
Adult size available  
Disponibile nel formato per adulti  
Disponibile en taille adulte

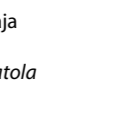

Unidades que contiene un pack/ una caja  
Units that contains a pack/ a box  
Unità che contiene un pacchetto/ una scatola  
Unités contenus dans un pack/ un colis



Disponible en talla 5XL  
5XL size available  
Disponibile in taglia 5XL  
Disponibile en taille 5XL



Nueva talla  
new size  
nuova dimensione  
nouvelle taille



Ya tintada  
Already tinted  
Già colorato  
Déjà teinté



Tejido stretch  
Stretch fabric  
Tessuto elasticizzato  
Tissu stretch



Extra largo  
Extra large  
Extra long  
Extra long



Sin costuras  
Seamless  
Senza soluzione di continuità  
Sans couture



Anti bacteria  
Antibacterial  
Antibatterico  
Anti-bactéries



Alta transpirabilidad  
High breathability  
Alta traspirabilità  
Haute transpirabilité



Costuras termoselladas  
Sealed seams  
Cuciture sigillate  
Coutures scellées



Triple costura  
Triple Seams  
Tripla cucitura  
Triple piqûre

Asociados a Associated with  
Associato a Associé à



Certificaciones Certifications  
Certificazioni Certifications



<b>CAMISETAS</b>	<b>SPORT</b>	<b>FELPA</b>
Camiseta LEVEL ..... 14-15	Camiseta TECNICA ..... 52-53	Pantalón JOGGER ..... 79
Camiseta PREMIUM ..... 16-19	Camiseta PLUS ..... 54	Pantalón CENTURY ..... 79
Camiseta BIO ..... 20-21	Camiseta VULCANO ..... 55	Sudadera CLASSIC ..... 80-81
Camiseta NEXT ..... 22	Camiseta RUNNER ..... 56	Sudadera COTTON ..... 82
Camiseta SKIPPER ..... 23	Camiseta MATCH ..... 57	Sudadera NEVADA ..... 83
Camiseta EVEREST ..... 24	Polo TIGER ..... 58-59	Sudadera NATIVE ..... 84
Camiseta POCKET ..... 25	Polo RAHM ..... 59	Sudadera ZIPPER ..... 85
Camiseta TOBAGO ..... 26	Camiseta DONNA ..... 60	Sudadera MISTRAL ..... 86-87
Camiseta BAHAMAS ..... 27	Pantalón ESTADIO ..... 61	Sudadera CALIFORNIA ..... 88-89
Camiseta WAX ..... 28	Peto CALCIO ..... 62	Sudadera NEON ..... 90
Camiseta LONG ..... 29	Medias LIGA ..... 62	Sudadera RYDER ..... 91
Camiseta PRINCESS ..... 30	Pantalón CARVIN ..... 63	
Camiseta MONTANA ..... 31	Pantalón YOGO ..... 63	<b>POLARES</b>
Camiseta MAGIE ..... 32	Camiseta CAPRI ..... 64	Forro polar WINTER ..... 93
Camiseta ALICE ..... 32	Camiseta THAI ..... 64	Forro POLAR ..... 94-95
Camiseta BELLA ..... 33	Camiseta IBIZA ..... 65	
		<b>ALTA VISIBILIDAD</b>
<b>POLOS</b>	<b>TÉRMICAS</b>	Chaleco TRAFFIC ..... 99
Polo SCHOOL ..... 35	Camiseta XTREME ..... 67	Camiseta TOKYO ..... 100-101
Polo MASTER ..... 36-37	Camiseta BLACK SILVER ..... 68-69	Camiseta OSAKA ..... 100-101
Polo GALAXY ..... 38	Pantalón BLACK SILVER ..... 68-69	Polo BERLIN ..... 102-103
Polo WORK ..... 39	Camiseta POWER ..... 70-71	Polo PRAGA ..... 102-103
Polo TASK ..... 40	Pantalón ENERGY ..... 70-71	Polo GLASGOW ..... 104-105
Polo UNITED ..... 41	Camiseta HIMALAYA ..... 72-73	Polo NANTES ..... 104-105
Polo STAR ..... 42	Camiseta NEPAL ..... 72-73	Polo MONACO ..... 106-107
Polo PRIMARY ..... 45	Calcetín térmico THERMO ..... 74	Polo MARSELLA ..... 106-107
Polo ELITE ..... 46	Calcetín térmico COOL ..... 74	Pantalón CAIRO ..... 108-109
Polo SPIRIT ..... 47	Calcetín corto BLACK SILVER ..... 75	Pantalón LIMA ..... 108-109
Polo TREBALLO ..... 48	Calcetín medio BLACK SILVER ..... 75	Pantalón PARMA ..... 110-111
Polo LAVORO ..... 49	Tapacuellos RACE ..... 76	Forro polar GENOVA ..... 110-111
Polo MOON ..... 50	Camiseta HEAT ..... 77	Forro polar ROMA ..... 112-113
		Sudadera MANCHESTER ..... 114-115
		Sudadera LONDON ..... 116-117
		Softshell MUNICH ..... 118-119
		Parka VIENA ..... 120-121
		Cazadora SIDNEY ..... 122-123

<b>LABORAL</b>	<b>KIDS</b>	..... 147	Gorra SOLE ..... 164-165
Parka BOSTON ..... 125	Babero PETIT ..... 148		Pañuelo FIESTAS ..... 166
Jersey COLORADO ..... 126	Body BAMBINO ..... 149		Pañuelo PARTY ..... 166
Chaleco DENVER ..... 127	Camiseta BEBE ..... 150		Pañuelo TISSU ..... 167
Chaleco softshell OSLO ..... 128	Camiseta PRINCESS ..... 151		Braga de cuello CLIMB ..... 167
Softshell NORDIC ..... 129	Vestido BETTY ..... 151		Mochila SPLASH
Softshell MURRAY ..... 131	Camiseta EMMA ..... 152		
Chaleco PLANET ..... 132	Vestido SEVILLANA ..... 152	<b>SUBLIMACION</b> ..... 169	
Cazadora COSMOS ..... 133	Vestido INDIANA ..... 153	Camiseta FLUSH ..... 169	
Bermuda TEXAS ..... 134	Camiseta FORMENTERA ..... 153	Camiseta BONNY ..... 170	
Bermuda SCOTT ..... 135	Camiseta THAI	Camiseta WONDER ..... 170	
Bermuda BRANSON ..... 137		Camiseta RAINBOW ..... 171	
Pantalón VIRGIN ..... 139	<b>COMPLEMENTOS</b> ..... 155	Sudadera GOBI ..... 171	
Pantalón VIRGIN woman ..... 139	Delantal FRANCES ..... 155	Sudadera KALIMA	
Pantalón KANSAS ..... 140	Delantal GRILL ..... 156		
Pantalón DETROIT ..... 141	Delantal DINNER ..... 157	<b>ESPECIAL SELECCIÓN</b> ..... 174	
Pantalón TUCSON ..... 142	Delantal GALA ..... 158-159	Camiseta CRONO ..... 174	
Pantalón DELTA ..... 143	Gorra PROMO ..... 160	Camiseta BOBBY ..... 175	
Pantalón CHICAGO ..... 144	Gorra REFLEX ..... 160	Gorra FLAG ..... 175	
Pantalón CHICAGO woman ..... 145	Gorra COMBI ..... 161	Polo UNITED	
	Gorra NANUC ..... 161		
	Gorra FLAG ..... 162-163		



*¿ya conoces nuestra web?*

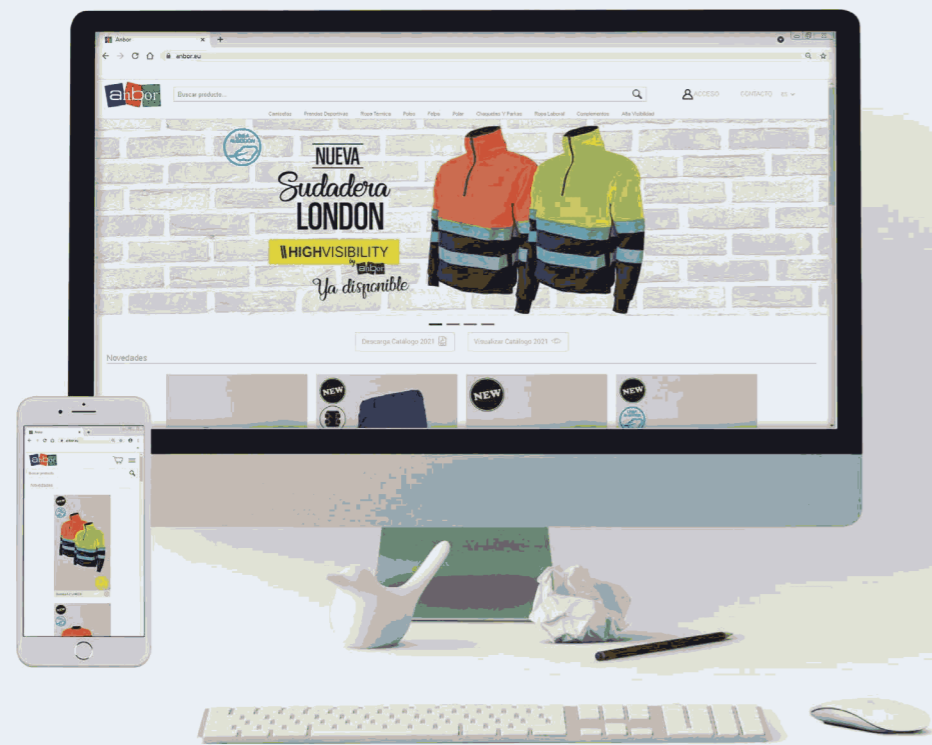

## MÁS INTUITIVA, MÁS FÁCIL Y MÁS CÓMODA

Solo tienes que solicitar tus claves y...

- ... conoce la disponibilidad al instante
- ... descarga información técnica de cada producto
- ... ahorra tiempo al realizar tus pedidos

**anbor**<sup>®</sup>



**CAMISETAS**



NEW

LEVEL  
by anbor

Camiseta LEVEL  
Ref. 01045

NEW



Camiseta LEVEL

Ref. 01045

Camiseta manga corta. \*100% algodón, 150 gr, punto liso. Doble costura en cuello y hombros. Cuello lycra.

Short sleeve t-shirt. \*100% cotton, 150 gsm, single jersey. Double stitching on neck and shoulders. Lycra rib neck.

T-shirt manica corta. \*100% cotone, 150 gr, punto stretto. Cucitura doppia sulle spalle. Collo smacchinato.

T-shirt manche courte. \*100% coton. 150 gr, jersey lisse. Double couture dans le col et les épaules. Col lycra.

3/4 - 5/6 - 7/8 - 9/11 - 12/14

S - M - L - XL - XXL

10/ 100 pcs.

\* Color gris vigoré 85% algodón 15% viscosa. \* Colour grey melange 85% cotton 15% viscose.

\* Colore grigio melange 85% cotone 15% viscosa. \* Couleur grigio vigorito 85% coton 15% viscose.



NEGRO  
BLACK  
NERO  
NOIR



\* GRIS VIGORÉ  
\* GREY MELANGE  
\* GRIGIO MELANGE  
\* GRIS VIGORÉ



BLANCO  
WHITE  
BIANCO  
BLANC



GRANATE  
BURGENDY  
GRANATE  
BORDEAUX



ROJO  
RED  
ROSSO  
ROUGE



NARANJA  
ORANGE  
ARANCIO  
ORANGE



VERDE MANZANA  
APPLE GREEN  
VERDE MELA  
VERT POMME



VERDE BOTELLA  
BOTTLE GREEN  
VERDE BOMBOLE  
VERT OLIVE



TURQUESA  
TURQUOISE  
TURCHESE  
TURQUOISE



AZUL ROYAL  
ROYAL BLUE  
ROYAL  
BLEU ROYAL



MARINO  
NAVY BLUE  
BLU MARINE  
BLEU MARINE

+ ACTUAL

+ MODERNA

NUEVA CAMISETA TUBULAR MANGA CORTA 100% ALGODÓN

+ URBANA





MORADO PURPLE VIOLETTO VIOLET



Descarga la ficha técnica

**Camiseta PREMIUM**  
Ref. 01022



**Camiseta PREMIUM**

Ref. 01022

Camiseta manga corta. \*100% algodón, 160 gr, punto liso. Doble costura en cuello y hombros. Cuello lycra.

Short sleeve t-shirt. \*100% cotton, 160 gsm, single jersey. Double stitching on neck and shoulders. Lycra rib neck.

T-shirt manica corta. \*100% cotone, 160 gr, punto stretto. Cucitura doppia sulle spalle. Collo smacchinato.

T-shirt manche courte. \*100% coton. 160 gr, jersey lisse. Double couture dans le col et les épaules. Col lycra.

3/4 - 5/6 - 7/8 - 9/11 - 12/14

10/ 100 pcs.

\* Color gris vigoré 85% algodón 15% viscosa. \* Colour grey melange 85% cotton 15% viscose.

\* Colore grigio melange 85% cotone 15% viscosa. \* Couleur grigio vigorito 85% coton 15% viscose.

NEGRO BLACK NERO NOIR	* GRIS VIGORÉ * GREY MELANGE * GRIGIO MELANGE * GRIS VIGORE	BLANCO WHITE BIANCO BLANC	MAGENTA MAGENTA MAGENTA MAGENTA	ROSA PINK ROSA ROSE	ROSA CLARO LIGHT PINK ROSA CHIARO ROSE CLAIRE	GRANATE BURGENDY GRANATE BORDEAUX
ROJO RED ROSSO ROUGE	NARANJA ORANGE ARANCIO ORANGE	AMARILLO YELLOW GIALLO JAUNE	ARENA SAND SABBIA BEIGE	VERDE MANZANA APPLE GREEN VERDE MELA VERT POMME	VERDE KELLY KELLY GREEN VERDE KELLY VERT KELLY	TURQUESA TURQUOISE TURCHESE TURQUOISE
AZUL ROYAL ROYAL BLUE ROYAL BLEU ROYAL	MARINO NAVY BLUE BLU MARINE BLEU MARINE	OCEANO OCEAN OCEANO BLEU Océan	CELESTE SKY BLUE CELESTE BLEU CIEL	LILA LILAC LILA LILA	MORADO PURPLE VIOLETTO VIOLET	



AZUL ROYAL ROYAL BLUE ROYAL BLEU ROYAL



Descarga la ficha técnica

## Camiseta PREMIUM Ref. 01002

TOP  
QUALITY

### Camiseta PREMIUM

Ref. 01002

Camiseta manga corta. \*100% algodón, 160 gr, punto liso. Doble costura en cuello y hombros. Cuello lycra.

Short sleeve t-shirt. \*100% cotton, 160 gsm, single jersey. Double stitching on neck and shoulders. Lycra rib neck.

T-shirt manica corta. \*100% cotone, 160 gr, punto stretto. Cucitura doppia sulle spalle. Collo smacchinato.

T-shirt manche courte. \*100% coton. 160 gr, jersey lisse. Double couture dans le col et les épaules. Col lycra.

XS - S - M - L - XL - XXL - 3XL\*\* - 4XL\*\* - 5XL\*\*

10/ 100 pcs.

\* Color gris vigoré 85% algodón 15% viscosa. \* Colour grey melange 85% cotton 15% viscose.

\* Colore grigio melange 85% cotone 15% viscosa. \* Couleur grigio vigorito 85% coton 15% viscose.

\*\* Consultar disponibilidad. \*\* Check availability. \*\* Controlla la disponibilità. \*\* Vérifier la disponibilité.



 NEGRO BLACK NERO NOIR	 GRIS PLOMO DARK GREY GRIGIO PIMBO GRIS ANTHRACITE	 *GRIS VIGORÉ *GREY MELANGE *GRIGIO MELANGE *GRIS VIGORÉ	 BLANCO WHITE BIANCO BLANC	 MAGENTA MAGENTA MAGENTA MAGENTA	 ROSA PINK ROSA ROSE	 ROSA CLARO LIGHT PINK ROSA CHIARO ROSE CLAIRE
 GRANATE BURGENDY GRANATE BORDEAUX	 ROJO RED ROSSO ROUGE	 NARANJA ORANGE ARANCIO ORANGE	 AMARILLO YELLOW GIALLO JAUNE	 ARENA SAND SABBIA BEIGE	 VERDE MILITAR MILITARY GREEN VERDE MILITARE VERT MILITAR	 VERDE MANZANA APPLE GREEN VERDE MELA VERT POMME
 VERDE KELLY KELLY GREEN VERDE KELLY VERT KELLY	 VERDE BOTELLA BOTTLE GREEN VERDE BOMBOLE VERT OLIVE	 TURQUESA TURQUOISE TURCHESE TURQUOISE	 AZUL ROYAL ROYAL BLUE ROYAL BLEU ROYAL	 MARINO NAVY BLUE BLU MARINE BLEU MARINE	 AZUL TEJANO JEANS BLUE BLU JEAN BLEU JEANS	 OCEANO OCEAN OCEANO BLEU OCEAN
 CELESTE SKY BLUE CELESTE BLEU CIEL	 LILA LILAC LILA LILA	 MORADO PURPLE VIOLETTO VIOLET	 CAMUFLAJE CAMOUFLAGE CAMUFFAMENTO CAMOUFLAGE			



**Camiseta BIO**  
**Ref. 01043**

**Camiseta BIO**



Ref. 01043

Camiseta manga corta. 100% algodón biológico, 160 gr, punto liso. Doble costura en hombros. Cuello lycra. Costuras laterales. Camiseta preparada para tintar con un largo especial. Sin etiqueta de marca en el cuello, únicamente una etiqueta de talla para facilitar la personalización.

*T-shirt short sleeve. 100% cotton biologic, 160 gsm, single jersey. Double stitched on shoulders. Lycra rib neck. Side sean. Special lenght. Ready for dyed. No brand label at neck, only size tag for easy relabeling.*

*T-shirt manica corta. 100% cotone, 160 gr, punto stretto. Cucitura doppia sulle spalle. Collo smacchinato. Cuciture sui fianchi. T-shirt realizzata con dimensioni maggiorate pronta per essere tinta. Nessuna etichetta marchio nel collo, solo l'etichetta taglia proprio per facilitare la personalizzazione.*

*T-shirt manche courte 100% coton. 160 gr, Jersey lisse. Double couture dans le col et les épaules. Col lycra. Coutures sur les côtés. T-shirt préparé pour la teinture avec une longueur spéciale. Sans étiquette de marque au col, uniquement une étiquette de la taille pour faciliter la personnalisation.*

3/4 - 5/6 - 7/8 - 9/11 - 12/14

XS - S - M - L - XL - XXL - 3XL

10/ 100 pcs.





**Camiseta NEXT**  
Ref. 01044

**Camiseta NEXT**



Ref. 01044

Camiseta manga corta. 100% algodón, 160 gr, punto liso. Doble costura en cuello y hombros. Doblado en mangas. Sin etiqueta de marca en el cuello, únicamente una etiqueta de talla para facilitar la personalización.

*T-shirt short sleeve. 100% cotone, 160 gsm, single jersey. Double stitching on neck and shoulders. Hem on sleeves. No brand tag on the neck, just a size tag for easy customization.*

*T-shirt manica corta. 100% cotone, 160 gr, single jersey. Doppia cucitura su collo e spalle. Orlo sulle maniche. Nessun tag di marca sul collo, solo un tag di taglia per una facile personalizzazione.*

*T-shirt, manche courte. 100% coton. 160 gr, jersey lisse. Double couture dans le col et les épaules. Sans étiquette de marque au col, uniquement une étiquette de la taille pour faciliter la personnalisation.*

3/4 - 5/6 - 7/8 - 9/11 - 12/14  
XS - S - M - L - XL - XXL - **3XL**

10/ 100 pcs.



NEGRO  
BLACK  
NERO  
NOIR



GRIS ANTRACITA  
ANTHRACITE GREY  
GRIGIO ANTRACITE  
GRIS ANTHRACITE



ROJO  
RED  
ROSSO  
ROUGE



VERDE  
KELLY  
VERDE  
VERT



TEJANO  
JEANS  
JEAN  
JEANS



Doblado en mangas



Descarga la ficha técnica



NEGRO BLACK NERO NOIR



**Camiseta SKIPPER**  
Ref. 01042

**Camiseta SKIPPER**



Ref. 01042

Camiseta manga corta colores vigoré. 65% poliéster 35% algodón, 160 gr, punto liso. Costuras laterales. Producto especial para sublimar.

*T-shirt short sleeve heather fabric. 65% polyester 35% cotton, 160 gsm, single jersey. Side seam. Ready for sublimation printing.*

*T-shirt manica corta melange. 35% poliester 35% cotone, 160 gr, punto stretto. Cuciture laterali. Prodotto speciale per sublimazione.*

*T-shirt manche courte 65% polyester 35% coton, 160 gr, jersey lisse. Couleurs chinées. Coutures sur les côtés. Produit spécial pour sublimer.*

3/4 - 5/6 - 7/8 - 9/11 - 12/14  
XS - S - M - L - XL - XXL - **3XL**

10/ 100 pcs.



ANTRACITA MELANGE  
ANTHRACITE MELANGE  
GRIGIO MELANGE  
GRIS VIGORÉ



ROJO MELANGE  
RED MELANGE  
ROSSO MELANGE  
ROUGE VIGORÉ



TURQUESA MELANGE  
TURQUOISE MELANGE  
TURCHESE MELANGE  
TURQUOISE VIGORÉ



VERDE MELANGE  
GREEN MELANGE  
VERDE MELANGE  
VERT VIGORÉ



AZUL MELANGE  
BLUE MELANGE  
BLU MELANGE  
BLEU VIGORÉ



Descarga la ficha técnica



ROJO VIGORÉ RED MELANGE ROSSO MELANGE ROUGE VIGORÉ

**Camiseta EVEREST**  
Ref. 01004

**Camiseta EVEREST**

Ref. 01004

Camiseta manga corta cuello pico. \*100% algodón, 160 gr, punto liso. Doble costura en cuello y hombros. Cuello lycra.

*Short sleeve v-neck t-shirt. \*100% cotton, 160 gsm, single jersey. Double stitching on neck and shoulders. Lycra rib neck.*

*T-shirt manica corta con scollo a v. \*100% cotone, 160 gr, punto stretto. Cucitura doppia sulle spalle. Collo smacchinato.*

*T-shirt manche courte à col en v. \*100% coton. 160 gr, jersey lisse. Double couture dans le col et les épaules. Col lycra.*

S - M - L - XL - XXL - 3XL

 10/ 100 pcs.

\* Color gris vigoré 85% algodón 15% viscosa.

\* Colour grey melange 85% cotton 15% viscose.

\* Colore grigio melange 85% cotone 15% viscosa.

\* Couleur grigio vigorito 85% coton 15% viscose.



NEGRO  
BLACK  
NERO  
NOIR

\* GRIS VIGORÉ  
\* GREY MELANGE  
\* GRIGIO MELANGE  
\* GRIS VIGORÉ



BLANCO  
WHITE  
BIANCO  
BLANC

MARINO  
NAVY BLUE  
BLU MARINE  
BLEU MARINE



Descarga la ficha técnica

**Camiseta POCKET**  
Ref. 01006

**Camiseta POCKET**

Ref. 01006

Camiseta manga corta con bolsillo. \*100% algodón, 160 gr, punto liso. Doble costura en cuello y hombros. Cuello lycra.

*Short sleeve t-shirt with pocket. \*100% cotton, 160 gsm, single jersey. Double stitching on neck and shoulders. Lycra rib neck.*

*T-shirt manica corta con taschino. \*100% cotone, 160 gr, punto stretto. Cucitura doppia sulle spalle. Collo smacchinato.*

*T-shirt manche courte avec poche. \*100% coton. 160 gr, jersey lisse. Double couture dans le col et les épaules. Col lycra.*

S - M - L - XL - XXL - 3XL

 10/ 100 pcs.

\* Color gris vigoré 85% algodón 15% viscosa.

\* Colour grey melange 85% cotton 15% viscose.

\* Colore grigio melange 85% cotone 15% viscosa.

\* Couleur grigio vigorito 85% coton 15% viscose.



NEGRO  
BLACK  
NERO  
NOIR

\* GRIS VIGORÉ  
\* GREY MELANGE  
\* GRIGIO MELANGE  
\* GRIS VIGORÉ

BLANCO  
WHITE  
BIANCO  
BLANC



AZUL ROYAL  
ROYAL BLUE  
ROYAL  
BLEU ROYAL

MARINO  
NAVY BLUE  
BLU MARINE  
BLEU MARINE



Descarga la ficha técnica

**Camiseta TOBAGO**  
Ref. 01010

**Camiseta TOBAGO**

Ref. 01010

Camiseta tirantes. \*100% algodón, 150 gr, punto liso.  
Camiseta tirantes anchos con ribete en contraste en el pecho y sisas.

*Tank top. \*100% cotton, 150 gsm, single jersey. Wide straps t-shirt with contrast trim on the chest and armholes.*

*Canotta. \*100% cotone, 150 gr, single jersey. T-shirt con spalline larghe e profilo a contrasto sul petto e sul giromanica.*

*Débardeur avec liseré devant. \*100% coton. 150 gr, jersey lisse.*

S - M - L - XL - XXL - 3XL

5/ 100 pcs.

\* Color gris vigoré 85% algodón 15% viscosa.

\* Colour grey melange 85% cotton 15% viscose.

\* Colore grigio melange 85% cotone 15% viscosa.

\* Couleur grigio vigorito 85% coton 15% viscose.



**Camiseta BAHAMAS**  
Ref. 01009



**Camiseta BAHAMAS**

Ref. 01009

Camiseta tirantes. \*100% algodón, 150 gr, punto liso.  
Camiseta tirantes anchos con ribete en el pecho y sisas.

*Tank top. \*100% cotton, 150 gsm, single jersey. T-shirt with wide straps with piping on the chest and armholes.*

*Canotta. \*100% cotone, 150 gr, single jersey. T-shirt con spalline larghe e bordino sul petto e sul giromanica.*

*Débardeur. \*100% coton. 150 gr, jersey lisse. Disponible en taille enfant.*

3/4 - 5/6 - 7/8 - 9/11 - 12/14

S - M - L - XL - XXL - 3XL

10/ 100 pcs.

\* Color gris vigoré 85% algodón 15% viscosa.

\* Colour grey melange 85% cotton 15% viscose.

\* Colore grigio melange 85% cotone 15% viscosa.

\* Couleur grigio vigorito 85% coton 15% viscose.



  
\*\* NARANJA  
\*\* ORANGE  
\*\* ARANCIO  
\*\* ORANGE

\*\*Solo tallaje niño.  
\*\*Only child size.  
\*\*Solo misura bambino.  
\*\*Seulement en taille enfant.



**Camiseta WAX**  
Ref. 01008

**Camiseta WAX**

Ref. 01008

Camiseta manga larga con puños y bolsillo.  
100% algodón, 160 gr, punto liso. Doble costura en  
cuello y hombros. Cuello lycra.

*Long sleeve t-shirt with cuffs and pocket. 100% cotton,  
160 gsm, single jersey. Double stitching on neck and  
shoulders. Lycra rib neck.*

*T-shirt manica lunga con polsini e taschino.  
100% cotone, 160 gr, punto stretto. Cucitura doppia  
sulle spalle. Collo smacchinato.*

*T-shirt manches longues avec poignets et poche.  
100% coton. 160 gr, jersey lisse. Double couture dans  
le col et les épaules. Col lycra.*

S - M - L - XL - XXL - 3XL

 5/ 100 pcs.



MARINO  
NAVY BLUE  
BLU MARINE  
BLEU MARINO



Descarga la ficha técnica

**Camiseta LONG**  
Ref. 01007

**Camiseta LONG**

Ref. 01007

Camiseta manga larga con puños.  
\*100% algodón, 160 gr, punto liso.  
Doble costura en cuello y hombros. Cuello lycra.

*Long sleeve t-shirt with cuffs. \*100% cotton, 160 gsm,  
single jersey. Double stitching on neck and shoulders.  
Lycra rib neck.*

*T-shirt manica lunga con polsini. \*100% cotone,  
160 gr, punto stretto. Cucitura doppia sulle spalle. Collo  
smacchinato.*

*T-shirt manches longues avec poignets. \*100% coton.  
160 gr, jersey lisse. Double couture dans le col et les  
épaules. Col lycra.*

1/2 - 3/4 - 5/6 - 7/8 - 9/11 - 12/14

S - M - L - XL - XXL - 3XL - 4XL\*\* - 5XL\*\*

 5/ 50 pcs.

\* Color gris vigoré 85% algodón 15% viscosa.

\* Colour grey melange 85% cotton 15% viscose.

\* Colore grigio melange 85% cotone 15% viscosa.

\* Couleur grigio vigorito 85% coton 15% viscose.

\*\* Consultar disponibilidad. \*\* Check availability.

\*\* Controlla la disponibilità. \*\* Vérifier la disponibilité.



\*\*Solo tallaje niño. \*\*Only child size.  
\*\*Solo misura bambino. \*\*Seulement en taille enfant.



Descarga la ficha técnica



Descarga la ficha técnica



TURQUESA  
TURQUOISE  
TURCHESE  
TURQUOISE

TOP  
QUALITY

NEW  
colour





**Camiseta PRINCESS**  
Ref. 01012

**Camiseta PRINCESS**



Ref. 01012

Camiseta manga corta. \*100% algodón, 160 gr, punto liso. Doble costura en cuello y hombros. Cuello lycra. Corte Entallado.

Short sleeve t-shirt. \*100% cotton, 160 gsm, single jersey. Double stitching on neck and shoulders. Lycra rib neck. Slim Fit.

T-shirt manica corta. \*100% cotone, 160 gr, punto stretto. Cucitura doppia sulle spalle. Collo smacchinato. Taglio aderente.

T-shirt manche courte. \*100% coton. 160 gr, jersey lisse. Modèle ajusté.

S - M - L - XL - XXL

5/ 100 pcs.

\* Color gris vigore 85% algodón 15% viscosa.

\* Colour grey melange 85% cotton 15% viscose.

\* Colore grigio melange 85% cotone 15% viscosa.

\* Couleur grigio vigorito 85% coton 15% viscose.



NEGRO  
BLACK  
NERO  
NOIR



\*GRIS VIGORÉ  
\*GREY MELANGE  
\*GRIGIO MELANGE  
\*GRIS VIGORÉ



BLANCO  
WHITE  
BIANCO  
BLANC



MAGENTA  
MAGENTA  
MAGENTA  
MAGENTA



ROSA CLARO  
LIGHT PINK  
ROSA CHIARO  
ROSE CLAIRE



ROJO  
RED  
ROSSO  
ROUGE



NARANJA  
ORANGE  
ARANCIO  
ORANGE



VERDE MANZANA  
APPLE GREEN  
VERDE MELA  
VERT POMME



TURQUESA  
TURQUOISE  
TURCHESE  
TURQUOISE



AZUL ROYAL  
ROYAL BLUE  
ROYAL  
BLEU ROYAL



MARINO  
NAVY BLUE  
BLU MARINE  
BLEU MARINE



MORADO  
PURPLE  
VIOLETTO  
VIOLET



ROJO RED ROSSO ROUGE



Descarga la ficha técnica



Descarga la ficha técnica

**Camiseta MONTANA**  
Ref. 01040

**Camiseta MONTANA**

Ref. 01040

Camiseta manga corta cuello pico. 100% algodón, 160 gr, punto liso. Doble costura en cuello y hombros. Cuello lycra. Corte Entallado.

Short sleeve v-neck t-shirt. 100% cotton, 160 gsm, single jersey. Double stitching on neck and shoulders. Lycra rib neck. Slim Fit.

T-shirt manica corta con scollo a v. 100% cotone, 160 gr, punto stretto. Cucitura doppia sulle spalle. Collo smacchinato. Taglio aderente.

T-shirt manche courte, col en V. 100% coton. 160 gr, jersey lisse. Modèle ajusté.

S - M - L - XL - XXL

5/ 100 pcs.



NEGRO  
BLACK  
NERO  
NOIR



BLANCO  
WHITE  
BIANCO  
BLANC



FUCSIA  
FUCHSIA  
FUCHSIA  
FUCHSIA



ROSA CLARO  
LIGHT PINK  
ROSA CHIARO  
ROSE CLAIRE



TURQUESA  
TURQUOISE  
TURCHESE  
TURQUOISE

**Camiseta MAGIE**  
Ref. 01014

**Camiseta MAGIE**

Ref. 01014

Camiseta manga corta. 95% algodón 5% elastano, 190 gr, punto liso. Corte entallado.

*Short sleeve t-shirt. Cotton 95% elastan 5%, 190 gsm, single jersey. Slim Fit.*

*T-shirt manica corta. 95% cotone 5% elastan, 190 gr, punto stretto. Taglio aderente.*

*T-shirt manche courte. 95% coton 5% élasthane. 190 gr, jersey lisse. Modèle ajusté.*

M - L - XL - XXL - 3XL

 5/ 100 pcs.

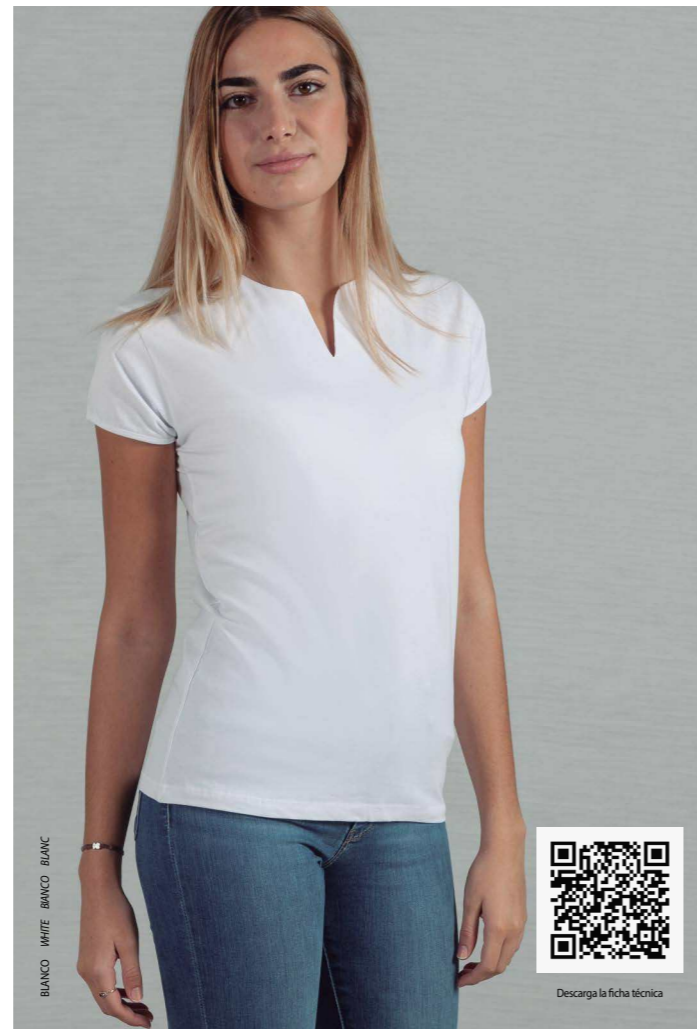

Descarga la ficha técnica

**Camiseta ALICE**  
Ref. 01035

**Camiseta ALICE**

Ref. 01035

Camiseta manga corta. 100% algodón, 160 gr, punto liso. Doble costura en cuello y hombros. Corte entallado. Aperturas en los laterales del bajo.

*Short sleeve t-shirt. 100% cotton, 160 gsm, single jersey. Double stitching on neck and shoulders. Slim Fit. Openings in the sides of the under.*

*T-shirt manica corta. 100% cotone, 160 gr, punto stretto. Cucitura doppia sulle spalle. Taglio aderente. Aperture nei lati del sotto.*

*T-shirt manche courte. 100% coton. 160 gr, jersey lisse. Modèle ajusté. Avec ouvertures dans les bas.*

S - M - L - XL - XXL - 3XL

 5/ 100 pcs.



Descarga la ficha técnica

**Camiseta BELLA**  
Ref. 01015

**Camiseta BELLA**

Ref. 01015

Camiseta tirantes. 100% algodón, 200 gr, canalé 1x1. Espalda diseño nadadora.

*Tank top. Cotton 100%, 200 gsm 1x1 Rib. Back swimming style.*

*Canotta. 100% cotone, 200 gr, costina 1x1. Spalla disegno nuotatrice.*

*Débardeur. 100% coton. 200 gr, point de côte 1x1. Dos avec design nageuse.*

S - M - L - XL - XXL

 5/ 100 pcs.



Espalda estilo "nadadora"



Descarga la ficha técnica



Descarga la ficha técnica

BLANCO WHITE BIANCO BLANC

**Polo SCHOOL**  
**Ref. 04057**

**Polo SCHOOL**



Ref. 04057

Polo manga corta. 100% algodón, 200 gr, tejido piqué. Doble costura en hombros, mangas y bajos. Cuello y bocamangas de tricotosa. Incluye bolsillo para coser.

*Polo shirt short sleeve. 100% cotton, 200 gsm, piqué fabric. Double stitching on shoulders, sleeves and hem. Knitted collar and cuffs. Include pocket for sewing.*

*Polo manica corta. 100% cotone, 200 gr, tessuto piqué. Doppia cucitura su spalle, maniche e orlo. Collo e polsini in maglia. Include tasca per cucire.*

*Polo manche courte. 100% coton, 200 gr jersey piqué. Double couture dans les épaules, manches et ourlets. Col et bords des manches côtelés. Inclut poche pour coudre.*

1/2 - 3/4 - 5/6 - 7/8 - 9/11 - 12/14

5/ 50 pcs.

**En caso de necesitar los bolsillos, deberá constar en el pedido. If the pockets are required, this must be stated in the order. Se le tasche sono richieste, questo deve essere indicato nell'ordine. Si les poches sont nécessaires, cela doit être indiqué dans la commande.**



BLANCO  
WHITE  
BIANCO  
BLANC



ROJO  
RED  
ROSSO  
ROUGE



NARANJA  
ORANGE  
ARANCIO  
ORANGE



VERDE MANZANA  
APPLE GREEN  
VERDE MELA  
VERT POMME



MARINO  
NAVY BLUE  
BLU MARINE  
BLEU MARINE



CELESTE  
SKY BLUE  
CELESTE  
BLEU CIEL

NEW  
size



AZUL ROYAL ROYAL BLUE ROYAL BLEU ROYAL



Descarga la ficha técnica

Polo MASTER  
Ref. 04050

TOP  
QUALITY

Polo MASTER

Ref. 04050



Polo manga corta. \*100% algodón, 200 gr, tejido piqué. Doble costura en hombros, mangas y bajos. Cuello y bocamangas de tricotosa. Incluye bolsillo para coser.

*Polo shirt short sleeve. \*100% cotton, 200 gsm, piqué fabric. Double stitching on shoulders, sleeves and hem. Knitted collar and cuffs. Include pocket for sewing.*

*Polo manica corta. \*100% cotone, 200 gr, tessuto piqué. Doppia cucitura su spalle, maniche e orlo. Collo e polsini in maglia. Include tasca per cucire.*

*Polo manche courte. \*100% coton, 200 gr jersey piqué. Double couture dans les épaules, manches et ourlets. Col et bords des manches côtelés. Includ poche pour coudre.*

S - M - L - XL - XXL - 3XL\*\* - 4XL\*\* - 5XL\*\*

5/ 50 pcs.

\* Color gris vigoré 85% algodón 15% viscosa. \* Colour grey melange 85% cotton 15% viscose.

\* Colore grigio melange 85% cotone 15% viscosa. \* Couleur grigio vigorito 85% coton 15% viscose.

\*\* Consultar disponibilidad. \*\* Check availability. \*\* Controlla la disponibilità. \*\* Vérifier la disponibilité.

En caso de necesitar los bolsillos, deberá constar en el pedido. If the pockets are required, this must be stated in the order.

Se le tasche sono richieste, questo deve essere indicato nell'ordine. Si les poches sont nécessaires, cela doit être indiqué dans la commande.



**Polo GALAXY**  
Ref. 04051

**Polo GALAXY**  
Ref. 04051

Polo manga corta con bolsillo. \*100% algodón, 200 gr, tejido piqué. Doble costura en hombros, mangas y bajos. Cuello y bocamangas de tricotosa.

*Polo shirt short sleeve with pocket. \*100% cotton, 200 gsm, piqué fabric. Double stitching on shoulders, sleeves and hem. Knitted collar and cuffs.*

*Polo manica corta con taschino. \*100% cotone, 200 gr, tessuto piqué. Doppia cucitura su spalle, maniche e orlo. Collo e polsini in maglia.*

*Polo manche courte. \*100% coton, 200 gr jersey piqué. Double couture dans les épaules, manches et ourlets. Col et bords des manches côtelés.*

S - M - L - XL - XXL - 3XL

 5/ 50 pcs.

\* Color gris vigoré 85% algodón 15% viscosa.

\* Colour grey melange 85% cotton 15% viscose.

\* Colore grigio melange 85% cotone 15% viscosa.

\* Couleur grigio vigorito 85% coton 15% viscose.



Descarga la ficha técnica

**Polo WORK**  
Ref. 04052

**Polo WORK**  
Ref. 04052

Polo manga corta. 65% poliéster 35% algodón, 200 gr, tejido piqué. Doble costura en hombros, mangas y bajos. Cuello y bocamangas de tricotosa. Lavar a una temperatura de máximo 60°C. Incluye bolsillo para coser.

*Polo shirt short sleeve. 65% polyester 35% cotton, 200 gsm, piqué fabric. Double stitching on shoulders, sleeves and hem. Knitted collar and cuffs. Wash at a temperature of maximum 60°C. Include pocket for sewing.*

*Polo manica corta. 65% poliestere 35% cotone, 200 gr, tessuto piqué. Doppia cucitura su spalle, maniche e orlo. Collo e polsini in maglia. Lavare a una temperatura massima di 60°C. Include tasca per cucire.*

*Polo manche courte. 65% polyester 35% coton, 200 gr jersey piqué. Double couture dans les épaules, manches et ourlets. Col et bords des manches côtelés. Inclut poche pour coudre.*

S - M - L - XL - XXL - 3XL

 5/ 50 pcs.

En caso de necesitar los bolsillos, deberá constar en el pedido.

If the pockets are required, this must be stated in the order.

Se le tasche sono richieste, questo deve essere indicato nell'ordine.

Si les poches sont nécessaires, cela doit être indiqué dans la commande.



Descarga la ficha técnica

**Polo TASK**  
Ref. 04060

**Polo TASK**  
Ref. 04060

Polo manga corta con bolsillo. 65% poliéster 35% algodón, 200 gr, tejido piqué. Doble costura en hombros, mangas y bajos. Cuello y bocamangas de tricotosa. Lavar a una temperatura de máximo 60°C.

*Polo shirt short sleeve with pocket. 65% polyester 35% cotton, 200 gsm, piqué fabric. Double stitching on shoulders, sleeves and hem. Knitted collar and cuffs. Wash at a temperature of maximum 60°C.*

*Polo manica corta con taschino. 65% poliestere 35% cotone, 200 gr, tessuto piqué. Doppia cucitura su spalle, maniche e orlo. Collo e polsini in maglia. Lavare a una temperatura massima di 60°C.*

*Polo manche courte. 65% Polyester 35% coton, 200 gr jersey piqué. Double couture dans les épaules, manches et ourlets. Col et bords des manches côtelés. Laver à température maximum 60°C.*

S - M - L - XL - XXL - 3XL

 5/ 50 pcs.



MARINO  
NAVY BLUE  
BLU MARINE  
BLEU MARINE



Descarga la ficha técnica

**Polo UNITED**  
Ref. 04061



**Polo UNITED**  
Ref. 04061

Polo manga corta. 65% poliéster 35% algodón, 200 gr, tejido piqué. Doble costura en hombros, mangas y bajos. Cuello y bocamangas de tricotosa. Incluye bolsillo para coser.

*Polo shirt short sleeve. 65% polyester 35% cotton, 200 gsm, piqué fabric. Double stitching on shoulders, sleeves and hem. Knitted collar and cuffs. Include pocket for sewing.*

*Polo manica corta. 65% poliestere 35% cotone, 200 gr, tessuto piqué. Doppia cucitura su spalle, maniche e orlo. Collo e polsini in maglia. Include tasca per cucire.*

*Polo manche courte. 65% Polyester 35% coton, 200 gr jersey piqué. Double couture dans les épaules, manches et ourlets. Col et bords des manches côtelés. Inclut poche pour coudre.*

S - M - L - XL - XXL - 3XL

 5/ 50 pcs.

**En caso de necesitar los bolsillos, deberá constar en el pedido.**  
*If the pockets are required, this must be stated in the order.*  
*Se le tasche sono richieste, questo deve essere indicato nell'ordine.*  
*Si les poches sont nécessaires, cela doit être indiqué dans la commande.*



NEGRO  
BLACK  
NERO  
NOIR



BLANCO  
WHITE  
BIANCO  
BLANC



MARINO  
NAVY BLUE  
BLU MARINE  
BLEU MARINE



Detalle bajo



Detalle manga



Descarga la ficha técnica

**Polo STAR**  
Ref. 04056

Polo STAR



Ref. 04056

Polo manga corta. 100% algodón, 200 gr, tejido piqué. Doble costura en hombros, mangas y bajos. Cuello y bocamangas de tricotosa. Corte entallado. Aperturas en los laterales del bajo. Incluye bolsillo para coser.

*Polo shirt short sleeve. 100% cotton, 200 gsm, piqué fabric. Double stitching on shoulders, sleeves and hem. Knitted collar and cuffs. Slim fit. Openings in the sides of the under. Include pocket for sewing.*

*Polo manica corta. 100% cotone, 200 gr, tessuto piqué. Doppia cucitura su spalle, maniche e orlo. Collo e polsini in maglia. Taglio aderente. Aperture nei lati del sotto. Include tasca per cucire.*

*Polo manche courte. 100% coton, 200 gr jersey piqué. Double couture dans les épaules, manches et ourlets. Col et bords des manches côtelés. Inclut poche pour coudre.*

S - M - L - XL - XXL

5/ 50 pcs.

**En caso de necesitar los bolsillos, deberá constar en el pedido.**  
*If the pockets are required, this must be stated in the order.*  
*Se le tasche sono richieste, questo deve essere indicato nell'ordine.*  
*Si les poches sont nécessaires, cela doit être indiqué dans la commande.*



Descarga la ficha técnica



Polo STAR

Polo MASTER



Polo MOON

Polo MASTER



**Polo PRIMARY**  
Ref. 04058

**Polo PRIMARY**

Ref. 04058

Polo manga larga. 100% algodón, 200 gr, tejido piqué. Doble costura en hombros, mangas y bajos. Cuello y bocamangas de tricotosa. Incluye bolsillo para coser.

*Polo long sleeved. 100% cotton, 200 gsm, piqué fabric. Double stitching on shoulders, sleeves and hem. Knitted collar and cuffs. Include pocket for sewing.*

*Polo manica lunga. 100% cotone, 200 gr, tessuto piqué. Doppia cucitura su spalle, maniche e orlo. Collo e polsini in maglia. Include tasca per cucire.*

*Polo manches longues. 100% coton, 200 gr jersey piqué. Double couture dans les épaules, manches et ourlets. Col et bords des manches côtelés. Inclut poche pour coudre.*

1/2 - 3/4 - 5/6 - 7/8 - 9/11 - 12/14

 5/ 50 pcs.

**En caso de necesitar los bolsillos, deberá constar en el pedido.** If the pockets are required, this must be stated in the order.  
Se le tasche sono richieste, questo deve essere indicato nell'ordine. Si les poches sont nécessaires, cela doit être indiqué dans la commande.



BLANCO  
WHITE  
BIANCO  
BLANC



ROJO  
RED  
ROSSO  
ROUGE



MARINO  
NAVY BLUE  
BLU MARINE  
BLEU MARINE



CELESTE  
SKY BLUE  
CELESTE  
BLEU CIEL



**Polo ELITE**  
Ref. 04054

**Polo ELITE**  
Ref. 04054

Polo manga larga con bolsillo. \*100% Algodón, 200 gr, tejido piqué. Doble costura en hombros, mangas y bajos. Cuello y bocamangas de tricotosa.

*Polo long sleeved with pocket. \*100% Cotton, 200 gsm, piqué fabric. Double stitching on shoulders, sleeves and hem. Knitted collar and cuffs.*

*Polo manica lunga con taschino. \*100% cotone, 200 gr, tessuto piqué. Doppia cucitura su spalle, maniche e orlo. Collo e polsini in maglia.*

*Polo manches longues. \*100% coton, 200 gr jersey piqué. Double couture dans les épaules, manches et ourlets. Col et bords des manches côtelés.*

S - M - L - XL - XXL - 3XL

5/ 50 pcs.

- \* Color gris vigoré 85% algodón 15% viscosa.
- \* Colour grey melange 85% cotton 15% viscose.
- \* Colore grigio melange 85% cotone 15% viscosa.
- \* Couleur grigio vigorito 85% coton 15% viscose.



Descarga la ficha técnica

GRANATE BURGENDY GRANATE BORDEAUX

**Polo SPIRIT**  
Ref. 04053

**Polo SPIRIT**  
Ref. 04053

Polo manga larga. \*100% algodón, 200 gr, tejido piqué. Doble costura en hombros, mangas y bajos. Cuello y bocamangas de tricotosa. Incluye bolsillo para coser.

*Polo long sleeved. \*100% cotton, 200 gsm, piqué fabric. Double stitching on shoulders, sleeves and hem. Knitted collar and cuffs. Include pocket for sewing.*

*Polo manica lunga. \*100% cotone, 200 gr, tessuto piqué. Doppia cucitura su spalle, maniche e orlo. Collo e polsini in maglia. Include tasca per cucire.*

*Polo manches longues. \*100% coton, 200 gr jersey piqué. Double couture dans les épaules, manches et ourlets. Col et bords des manches côtelés. Inclut poche pour coudre.*

S - M - L - XL - XXL - 3XL\*\* - 4XL\*\* - 5XL\*\*

5/ 50 pcs.

- \* Color gris vigoré 85% algodón 15% viscosa.
- \* Colour grey melange 85% cotton 15% viscose.
- \* Colore grigio melange 85% cotone 15% viscosa.
- \* Couleur grigio vigorito 85% coton 15% viscose

\*\* Consultar disponibilidad. \*\* Check availability.  
\*\* Controlla la disponibilità. \*\* Vérifier la disponibilité.

**En caso de necesitar los bolsillos, deberá constar en el pedido.**  
*If the pockets are required, this must be stated in the order.*  
*Se le tasche sono richieste, questo deve essere indicato nell'ordine.*  
*Si les poches sont nécessaires, cela doit être indiqué dans la commande.*



Descarga la ficha técnica

VERDE BOTELLA BOTTLE GREEN VERDE BOMBOLE VERT OLIVE

TOP  
QUALITY

NEW  
size



**Polo TREBALLO**  
Ref. 04059

**Polo TREBALLO**

Ref. 04059

Polo manga larga con bolsillo. 65% poliéster 35% algodón, 200 gr, tejido piqué. Doble costura en hombros, mangas y bajos. Cuello y bocamangas de tricotosa. Lavar a una temperatura de máximo 60°C.

*Polo long sleeved with pocket. 65% polyester 35% cotton, 200 gsm, piqué fabric. Double stitching on shoulders, sleeves and hem. Knitted collar and cuffs. Wash at a temperature of maximum 60°C.*

*Polo manica lunga con taschino. 65% poliestere 35% cotone, 200 gr, tessuto piqué. Doppia cucitura su spalle, maniche e orlo. Collo e polsini in maglia. Lavare a una temperatura massima di 60°C.*

*Polo manches longues. 65% polyester 35% coton, 200 gr jersey piqué. Double couture dans les épaules, manches et ourlets. Col et bords des manches côtelés. Laver a une température maximum 60°C.*

S - M - L - XL - XXL - **3XL**

 5/ 50 pcs.



MARINO  
NAVY BLUE  
BLU MARINE  
BLEU MARINE



Descarga la ficha técnica

**Polo LAVORO**  
Ref. 04055

**Polo LAVORO**

Ref. 04055

Polo manga larga. 65% poliéster 35% algodón, 200 gr, tejido piqué. Doble costura en hombros, mangas y bajos. Cuello y bocamangas de tricotosa. Lavar a una temperatura de máximo 60°C. Incluye bolsillo para coser.

*Polo long sleeved. 65% polyester 35% cotton, 200 gsm, piqué fabric. Double stitching on shoulders, sleeves and hem. Knitted collar and cuffs. Wash at a temperature of maximum 60°C. Include pocket for sewing.*

*Polo manica lunga. 65% poliestere 35% cotone, 200 gr, tessuto piqué. Doppia cucitura su spalle, maniche e orlo. Collo e polsini in maglia. Lavare a una temperatura massima di 60°C. Include tasca per cucire.*

*Polo manches longues. 65% polyester 35% coton, 200 gr jersey piqué. Double couture dans les épaules, manches et ourlets. Col et bords des manches côtelés. Laver a une température maximum 60°C. Inclut poche pour coudre.*

S - M - L - XL - XXL - **3XL**

 5/ 50 pcs.

**En caso de necesitar los bolsillos, deberá constar en el pedido.**  
*If the pockets are required, this must be stated in the order.*  
*Se le tasche sono richieste, questo deve essere indicato nell'ordine.*  
*Si les poches sont nécessaires, cela doit être indiqué dans la commande.*



NEGRO  
BLACK  
NERO  
NOIR



\*GRIS VIGORE  
\*GREY MELANGE  
\*GRIGIO MELANGE  
\*GRIS VIGORÉ



BLANCO  
WHITE  
BIANCO  
BLANC



GRANATE  
BURGENDY  
GRANATE  
BORDEAUX



ROJO  
RED  
ROSSO  
ROUGE



AZUL ROYAL  
ROYAL BLUE  
ROYAL  
BLEU ROYAL



MARINO  
NAVY BLUE  
BLU MARINE  
BLEU MARINE



Descarga la ficha técnica

ROJO / RED / ROSSO / ROUGE

**Polo MOON**  
Ref. 04062

Polo MOON



Ref. 04062

Polo manga larga. 100% algodón, 200 gr, tejido piqué. Doble costura en hombros, mangas y bajos. Cuello y bocamangas de tricotosa. Corte entallado. Aperturas en los laterales del bajo. Incluye bolsillo para coser.

*Polo long sleeved. 100% cotton, 200 gsm, piqué fabric. Double stitching on shoulders, sleeves and hem. Knitted collar and cuffs. Slim fit. Openings in the sides of the under. Include pocket for sewing.*

*Polo manica lunga. 100% cotone, 200 gr, tessuto piqué. Doppia cucitura su spalle, maniche e orlo. Collo e polsini in maglia. Taglio aderente. Aperture nei lati del sotto. Include tasca per cucire.*

*Polo manches longues. 100% coton, 200 gr jersey piqué. Double couture dans les épaules, manches et ourlets. Col et bords des manches côtelés. Inclut poche pour coudre.*

S - M - L - XL - XXL

5/ 50 pcs.

**En caso de necesitar los bolsillos, deberá constar en el pedido.**  
*If the pockets are required, this must be stated in the order.*  
*Se le tasche sono richieste, questo deve essere indicato nell'ordine.*  
*Si les poches sont nécessaires, cela doit être indiqué dans la commande.*



NEGRO  
BLACK  
NERO  
NOIR



BLANCO  
WHITE  
BIANCO  
BLANC



FUCSIA  
FUCHSIA  
FUCHSIA  
FUCHSIA



ROJO  
RED  
ROSSO  
ROUGE



MARINO  
NAVY BLUE  
BLU MARINE  
BLEU MARINE



AZUL ROYAL  
ROYAL BLUE  
ROYAL  
BLEU ROYAL



Descarga la ficha técnica



**PRENDAS  
DEPORTIVAS**

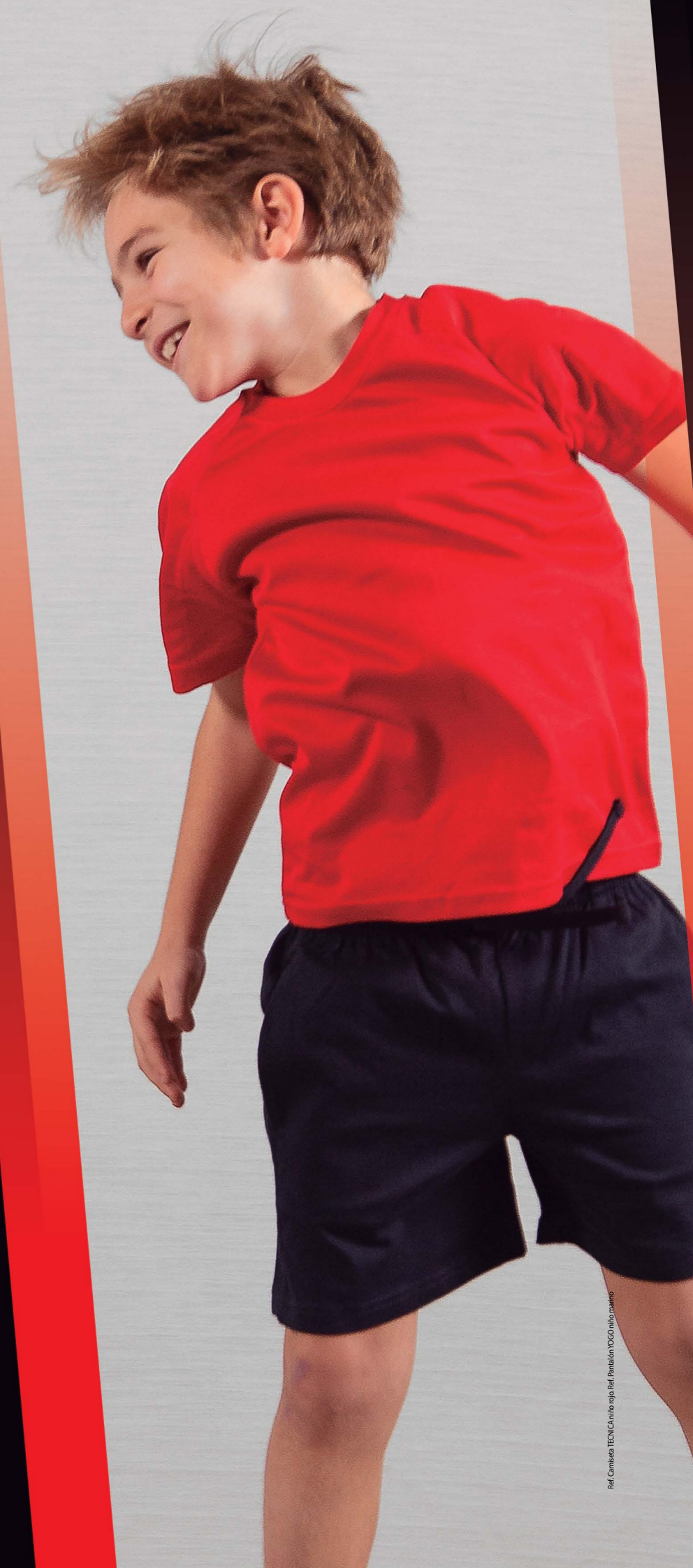

Ref. Camiseta TECNICA Anbro rojo Ref. Pantalón YOGA niño marino



FUCSIA FUCSIA FUCSIA FUCSIA



Descarga la ficha técnica



Descarga la ficha técnica

### Camiseta TECNICA Ref. 02044 niño Ref. 02031 adulto



#### Camiseta TECNICA Ref. 02044 niño Ref. 02031 adulto

Camiseta manga corta. 100% poliéster transpirable, 140 gr. Manga ranglan. Producto especial para sublimar.  
Short sleeve t-shirt. 100% breathable polyester, 140 gsm. Ranglan sleeve. Special to sublimation.

T-shirt manica corta. 100% poliestere traspirante, 140 gr. Manica ranglan. Prodotto speciale per sublimazione..

T-shirt manche courte. 100% polyester transpirable, 140 gr. Manche raglan. Produit spécial pour sublimer.

3/4 - 5/6 - 7/8 - 9/11 - 12/14

S - M - L - XL - XXL - 3XL\*\*

5/ 100 pcs.

\*\* Consultar disponibilidad. \*\* Check availability. \*\* Controlla la disponibilità. \*\* Vérifier la disponibilité.





**Camiseta PLUS**  
Ref. 02033

**Camiseta PLUS**

Ref. 02033

Camiseta manga corta. 100% poliéster transpirable, 140 gr. Tejido panel de abeja en la espalda. Producto especial para sublimar.

*Short sleeve t-shirt. 100% breathable polyester, 140 gsm. Textile "honey" on the back. Special to sublimation.*

*T-shirt manica corta. 100% poliestere traspirante, 140 gr. Tessuto "honey" sul retro. Prodotto speciale per sublimazione.*

*T-shirt manche courte. 100% polyester transpirable, 140 gr. Produit spécial pour sublimer.*

S - M - L - XL - XXL

5/ 100 pcs.



Tejido panel de abeja en mangas y espalda



ROJO RED ROSSO ROUGE



Descarga la ficha técnica



**Camiseta VULCANO**  
Ref. 02050

**Camiseta VULCANO**

Ref. 02050

Camiseta manga corta combinada. 100% poliéster transpirable, 140 gr. Tejido punto liso en pecho. Tejido panel de abeja en la espalda. Producto especial para sublimar.

*Combined short sleeve t-shirt. 100% breathable polyester, 140 gsm. Single jersey. Textile "honey" on the back. Special to sublimation.*

*T-shirt manica corta combinati. 100% poliestere traspirante, 140 gr. Punto stretto. Tessuto "honey" sul retro. Prodotto speciale per sublimazione.*

*T-shirt manche courte. 100% polyester transpirable, 140 gr. Tissu lisse à l'avant. Produit spécial pour sublimer.*

S - M - L - XL - XXL

5/ 100 pcs.



Tejido "Honey" en espalda



Descarga la ficha técnica

GRIS VIGORÉ/ NEGRO GREY MELANGE/ BLACK GRIGIO MELANGE/ NERO GRIS VIGORÉ/ NOIR



**Camiseta RUNNER**  
Ref. 02049

**Camiseta RUNNER**

Ref. 02049

Camiseta sin mangas. 100% poliéster transpirable, 140 gr. Tejido panel de abeja en la espalda. Producto especial para sublimar.

*Sleeveless t-shirt. 100% breathable polyester, 140 gsm. Textile "honey" on the back. Special to sublimation.*

*T-shirt senza maniche. 100% poliestere traspirante, 140 gr. Tessuto "honey" sul retro. Prodotto speciale per sublimazione.*

*Débardeur. 100% polyester transpirable, 140 gr. Produit spécial pour sublimer.*

S - M - L - XL - XXL

5/ 100 pcs.



BLANCO  
WHITE  
BIANCO  
BLANC



AMARILLO FLUOR  
FLUOR YELLOW  
GIALLO FLUOR  
JAUNE FLUOR



CIAN  
CYAN  
CIANO  
CIAN



Tejidos panel abeja en laterales y espalda

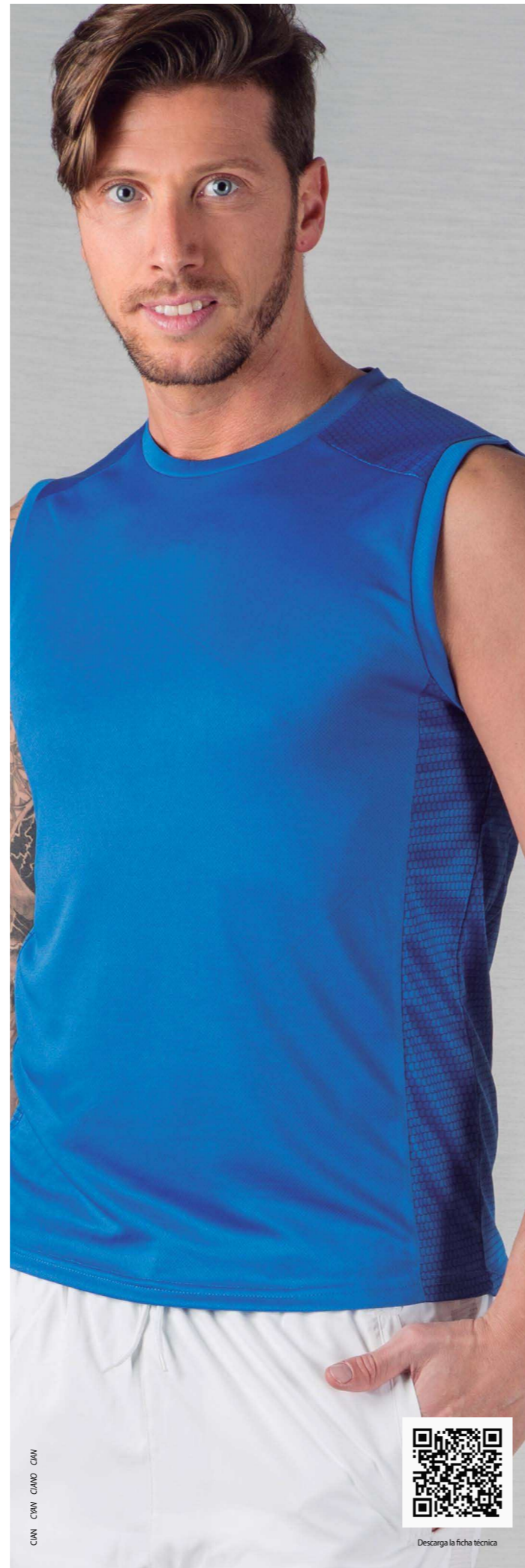

CIAN  
CYAN  
CIANO  
CIAN



Descarga la ficha técnica



**Camiseta MATCH**  
Ref. 02034

**Camiseta MATCH**

Ref. 02034

Camiseta manga larga. 100% poliéster transpirable, 140 gr. Manga ranglan. Producto especial para sublimar.

*Long sleeve t-shirt. 100% breathable polyester, 140 gsm. Ranglan sleeve. Special to sublimation.*

*T-shirt maniche lunghe. 100% poliestere traspirante, 140 gr. Manica ranglan. Prodotto speciale per sublimazione.*

*T-shirt manche longue. 100% polyester transpirable, 140 gr. Manche raglan. Produit spécial pour sublimer.*

S - M - L - XL - XXL

5/ 100 pcs.



NEGRO  
BLACK  
NERO  
NOIR



BLANCO  
WHITE  
BIANCO  
BLANC



NARANJA FLUOR  
FLUOR ORANGE  
ARANCIO FLUOR  
ORANGE FLUOR



AMARILLO FLUOR  
FLUOR YELLOW  
GIALLO FLUOR  
JAUNE FLUOR



VERDE MANZANA  
APPLE GREEN  
VERDE MELA  
VERT POMME



AZUL ROYAL  
ROYAL BLUE  
ROYAL  
BLEU ROYAL



Descarga la ficha técnica

AMARILLO FLUOR  
FLUOR YELLOW  
GIALLO FLUOR  
JAUNE FLUOR

NEW



MARINO NAVYBLUE BLU MARINE BLEU MARINE



Descarga la ficha técnica



Descarga la ficha técnica

**Polo TIGER**  
Ref. 02052

NEW

**Polo TIGER**

Ref. 02052

Polo manga corta. 100% poliéster transpirable, 150 gr. Producto especial para sublimar.

*Polo shirt short sleeve. 100% breathable polyester, 150 gsm. Special to sublimation.*

*Polo manica corta. 100% poliestere traspirante, 150 gr. Prodotto speciale per sublimazione.*

*Polo manche courte. 100% polyester transpirable, 150 gr. Produit spécial pour sublimer.*

S - M - L - XL - XXL - 3XL

1/ 50 pcs.



NEGRO  
BLACK  
NERO  
NOIR



GRIS  
GREY  
GRIGIO  
GRIS



BLANCO  
WHITE  
BIANCO  
BLANC



MARINO  
NAVY BLUE  
BLU MARINE  
BLEU MARINE

**Polo RAHM**  
Ref. 02053

NEW

**Polo RAHM**

Ref. 02053

Polo manga larga. 100% poliéster transpirable, 150 gr. Producto especial para sublimar.

*Polo long sleeved. 100% breathable polyester, 150 gsm. Special to sublimation.*

*Polo manica lunga. 100% poliestere traspirante, 150 gr. Prodotto speciale per sublimazione.*

*Polo manches longues. 100% polyester transpirable, 150 gr. Produit spécial pour sublimer.*

S - M - L - XL - XXL - 3XL

1/ 50 pcs.



NEGRO  
BLACK  
NERO  
NOIR



GRIS  
GREY  
GRIGIO  
GRIS



BLANCO  
WHITE  
BIANCO  
BLANC



MARINO  
NAVY BLUE  
BLU MARINE  
BLEU MARINE



**Camiseta DONNA**  
Ref. 02041

Camiseta DONNA



Ref. 02041

Camiseta manga corta. 100% poliéster transpirable, 140 gr. Corte entallado. Producto especial para sublimar.

Short sleeve t-shirt. 100% breathable polyester, 140 gsm. Slim fit. Special to sublimation.

T-shirt manica corta. 100% poliestere traspirante, 140 gr. Taglio aderente. Prodotto speciale per sublimazione.

T-shirt manche courte. 100% polyester transpirable, 140 gr. Produit spécial pour sublimer.

S - M - L - XL - XXL

5/ 100 pcs.



BLANCO  
WHITE  
BIANCO  
BLANC



FUCSIA FLUOR  
FLUOR FUCHSIA  
FUCSIA FLUOR  
FUCHSIA FLUOR



ROJO  
RED  
ROSSO  
ROUGE



VERDE MANZANA  
APPLE GREEN  
VERDE MELA  
VERT POMME



TURQUESA  
TURQUOISE  
TURCHESE  
TURQUOISE



LILA  
LILAC  
LILA  
LILA

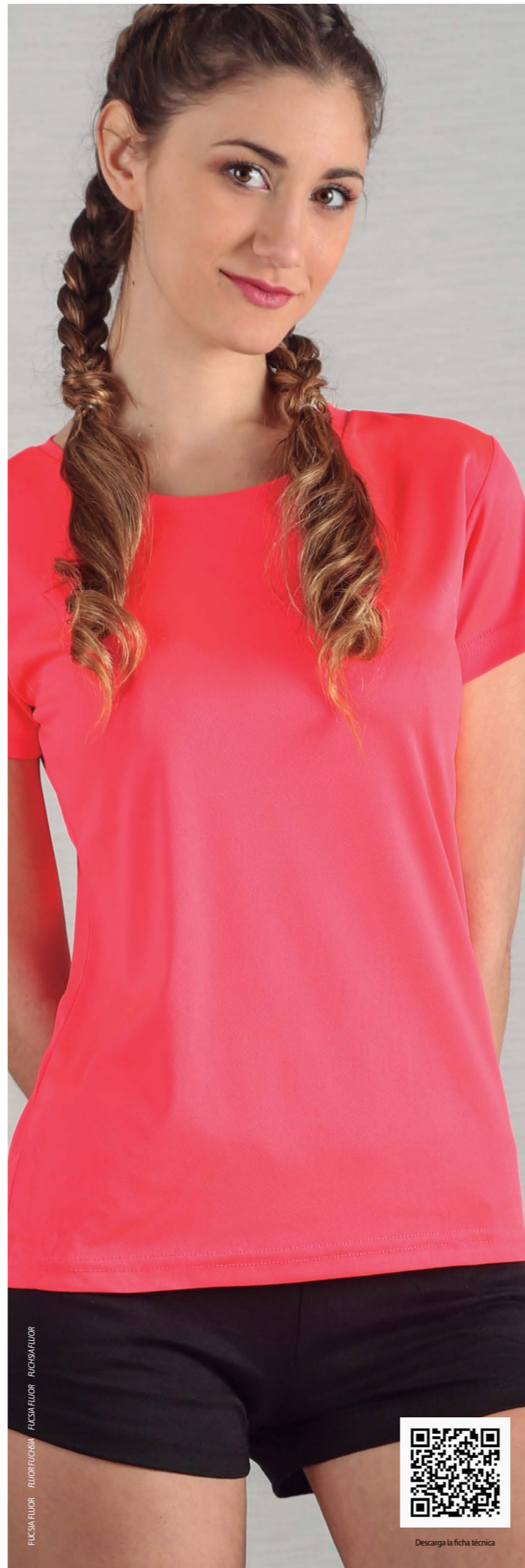

FUCSIA FLUOR FLUOR FUCHSIA FUCHSIA FLUOR



Descarga la ficha técnica



AZUL ROYAL ROYAL BLUE ROYAL BLEU ROYAL



Descarga la ficha técnica

**Pantalón ESTADIO**  
Ref. 02035

Pantalón ESTADIO



Ref. 02035

Pantalón corto. 100% poliéster, 140 gr. Cintura con elástico y cordón ajustable. Disponible tallaje niño.

Shorts. 100% polyester, 140 gsm. Elastic waist with drawcord. Available child size.

Pantalone corto. 100% poliestere, 140 gr. Elastico in vita con coulisse. Disponibile taglia bambino.

Short 100% polyester, 140 gr. Ceinture élastique et cordon ajustable. Disponible en taille enfant.

4/6 - 8/10 - 12/14

S/M - L - XL/XXL

5/ 50 pcs.



NEGRO  
BLACK  
NERO  
NOIR



BLANCO  
WHITE  
BIANCO  
BLANC



ROJO  
RED  
ROSSO  
ROUGE



AZUL ROYAL  
ROYAL BLUE  
ROYAL  
BLEU ROYAL



MARINO  
NAVY BLUE  
BLU MARINE  
BLEU MARINE



ROJO RED ROSSO ROUGE



**Peto CALCIO**  
Ref. 02038

Peto CALCIO  
Ref. 02038



Peto entrenamiento. 100% Poliéster.

*Peto training. Polyester 100%.*

*Pettorina da allenamento. 100% Poliestere.*

*Débardeur training. 100 % polyester.*

XS - M - XL

5/ 100 pcs.



BLANCO  
WHITE  
BIANCO  
BLANC



ROJO  
RED  
ROSSO  
ROUGE



AMARILLO FLUOR  
FLUOR YELLOW  
GIALLO FLUOR  
JAUNE FLUOR



NARANJA FLUOR  
FLUOR ORANGE  
ARANCIO FLUOR  
ORANGE FLUOR



AZUL ROYAL  
ROYAL BLUE  
ROYAL  
BLEU ROYAL

**Medias LIGA**  
Ref. 02040

Medias LIGA  
Ref. 02040



Calcetín de media. 100% poliamida.

*Socks. 100% polyamide.*

*Calce. 100% poliammide.*

*Chaussettes. 100% polyamide.*

XS (25-28)\* - S (28-33) - M (34-39) - L (40-46)

Pack 1 pcs. blíster individual

\* Especial niños 3-6 años



NEGRO  
BLACK  
NERO  
NOIR



BLANCO  
WHITE  
BIANCO  
BLANC



ROJO  
RED  
ROSSO  
ROUGE



AZUL ROYAL  
ROYAL BLUE  
ROYAL  
BLEU ROYAL



MARINO  
NAVY BLUE  
BLU MARINE  
BLEU MARINE



Descarga la ficha técnica



Descarga la ficha técnica



FRENCH TERRY  
FELPA NO PERCHADA



Descarga la ficha técnica

GRIS ANTRACITA ANTHRACITE GREY GRIGIO ANTRACITE GRIS ANTHRACITE

**Pantalón CARVIN**  
Ref. 02054



Pantalón CARVIN  
Ref. 02054

Pantalón corto confeccionado en felpa no perchada. 65% poliéster 35% algodón, 260 gr. Cintura ajustable con cordón. 2 Bolsillos laterales y 1 bolsillo trasero.

*Shorts made french terry. 65% polyester 35% cotton, 260 gr. Adjustable waist with drawstring. 2 side pockets and 1 back pocket.*

*Pantaloncini in pile non-pile. 65% poliestere 35% cotone, 260 gr. Vita regolabile con coulisse. 2 tasche laterali e 1 tasca posteriore.*

*Short en polaire non pelucheuse. 65% polyester 35% coton, 260 gr. Taille ajustable avec cordon de serrage. 2 poches latérales et 1 poche arrière.*

S - M - L - XL - XXL

1/ 25 pcs.



NEGRO  
BLACK  
NERO  
NOIR



GRIS ANTRACITA  
ANTHRACITE GREY  
GRIGIO ANTRACITE  
GRIS ANTHRACITE



GRIS VIGORÉ  
GREY MELANGE  
GRIGIO MELANGE  
GRIS VIGORÉ

**Pantalón YOGO**  
Ref. 02051

Pantalón YOGO  
Ref. 02051



Pantalón corto. \*100% algodón, 180 gr, punto liso. Cintura con elástico y cordón ajustable. 2 bolsillos laterales.

*Shorts. \*100% cotton, 180 gsm, single jersey. Elastic waist with drawcord. 2 side pockets.*

*Pantalone corto. \*100% cotone, 180 gr, punto stretto. Elastico in vita con coulisse. 2 tasche laterali.*

*Short. \*100% coton, 180 gr, jersey lisse. Ceinture élastique et cordon ajustable. 2 poches latérales.*

3/4 - 5/6 - 7/8 - 9/11 - 12/14

S - M - L - XL - XXL - 3XL

1/ 25 pcs.

\* Color gris vigoré 85% algodón 15% viscosa.  
\* Colour grey melange 85% cotton 15% viscose.  
\* Colore grigio melange 85% cotone 15% viscosa.  
\* Couleur grigio vigorito 85% coton 15% viscosa.



NEGRO  
BLACK  
NERO  
NOIR



\* GRIS VIGORÉ  
\* GREY MELANGE  
\* GRIGIO MELANGE  
\* GRIS VIGORÉ



MARINO  
NAVY BLUE  
BLU MARINE  
BLEU MARINE



MARINO NAVY BLUE BLU MARINE BLEU MARINE



Descarga la ficha técnica

**Camiseta CAPRI**  
Ref. 01099

Camiseta CAPRI  
Ref. 01099



Camiseta manga corta. 100% poliéster tacto de algodón, 140 gr, punto liso. Disponible tallaje niño. Producto especial para sublimar.

*Short sleeve t-shirt. 100% polyester cotton touch, 140 gsm, single jersey. Available child size. Special to sublimation.*

*T-shirt manica corta. 100% poliestere tatto cotone, 140 gr, punto stretto. Disponibile taglia bambino. Prodotto speciale per sublimazione.*

*T-shirt manche courte. 100% polyester, 140 gr, jersey lisse. Disponible taille enfant. Produit spécial pour sublimer.*

4/6 - 8/10 - 12/14

S - M - L

5/ 100 pcs.



NEGRO  
BLACK  
NERO  
NOIR



BLANCO  
WHITE  
BIANCO  
BLANC



FUCSIA FLUOR  
FLUOR FUCHSIA  
FUCHSIA FLUOR  
FUCHSIA FLUOR

**Camiseta THAI**  
Ref. 01017

Camiseta THAI  
Ref. 01017



Camiseta tirantes. 100% poliéster tacto de algodón, 140 gr, punto liso. Disponible tallaje niño. Producto especial para sublimar.

*Tank top. 100% polyester cotton touch, 140 gsm, single jersey. Available child size. Special to sublimation.*

*Canotta. 100% poliestere tatto cotone, 140 gr, punto stretto. Disponibile taglia bambino. Prodotto speciale per sublimazione.*

*Débardeur. 100 % polyester. 140 gr jersey lisse. Disponible taille enfant. Produit spécial pour sublimer.*

S - M - L - XL - XXL

5/ 100 pcs.



BLANCO  
WHITE  
BIANCO  
BLANC



NATURAL  
RAW  
NATURALE  
BLANC NATUREL

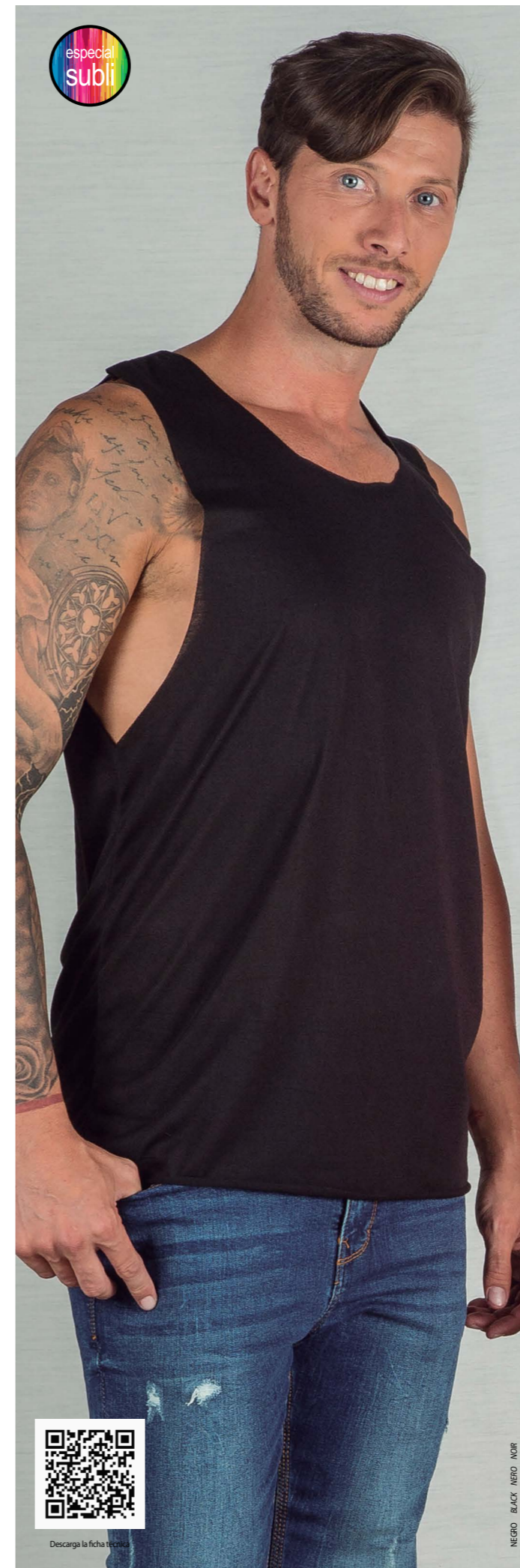

**Camiseta IBIZA**  
Ref. 01016

Camiseta IBIZA  
Ref. 01016



Camiseta tirantes. 100% poliéster tacto de algodón, 140 gr. Cuello y mangas sin dobladillo. Producto especial para sublimar. Unisex.

*Tank top. 100% polyester cotton touch, 140 gsm. Unfinished neck and sleeves. Special to sublimation. Unisex.*

*Canotta. 100% poliestere tatto cotone, 140 gr. Collo e giromanica taglio a vivo. Prodotto speciale per sublimazione. Unisex.*

*Débardeur sport. 100 % polyester. 140 gr jersey lisse. Col et manches sans ourlet. Produit spécial pour sublimer. Unisex.*

S - M - L - XL

5/ 100 pcs.



NEGRO  
BLACK  
NERO  
NOIR



BLANCO  
WHITE  
BIANCO  
BLANC



FUCSIA FLUOR  
FLUOR FUCHSIA  
FUCHSIA FLUOR  
FUCHSIA FLUOR



AMARILLO FLUOR  
FLUOR YELLOW  
GIALLO FLUOR  
JAUNE FLUOR



VERDE FLUOR  
FLUOR GREEN  
VERDE FLUOR  
VERT FLUOR



# ROPA TÉRMICA

Ref. Camiseta térmica HTMAA/N/A negro/rosa



Descarga la ficha técnica

ROJO - RED - ROSSO - ROUGE

## Camiseta XTREME Ref. 03098

Camiseta XTREME  
Ref. 03098



Camiseta térmica manga larga. 92% poliamida 8% elastano. Diseño ergonómico concebida especialmente para el deporte. Tejido sin costuras que evacua la sudoración y conserva el calor corporal. Gran elasticidad para favorecer la movilidad. Disponible tallaje niño.

*Long sleeve thermal t-shirt. 92% polyamide 8% elastan. Ergonomic design conceived especially for sport. Seamless fabric that evacuates sweating and conserves body heat. High elasticity. Available child size.*

*T-shirt termica maniche lunghe. 92% poliammide 8% elastan. Design ergonomic concepito appositamente per lo sport. Tessuto senza cuciture che evacua la sudorazione e conserva il calore del corpo. Grande elasticità per favorire la mobilità. Disponibile taglia bambino.*

*Sous-vêtement thermique manche longue. 92% polyamide, 8% élasthanne. Design ergonomique spécial pour les sports. Tissu sans coutures qui évacue la transpiration et conserve la chaleur corporelle.*

4/6 - 8/10 - 12/14  
S/M - L/XL - XXL/3XL

1/ 50 pcs.



NEGRO  
BLACK  
NERO  
NOIR



BLANCO  
WHITE  
BIANCO  
BLANC



ROJO  
RED  
ROSSO  
ROUGE



AZUL ROYAL  
ROYAL BLUE  
ROYAL  
BLEU ROYAL



MARINO  
NAVY BLUE  
BLU MARINE  
BLEU MARINE



## Camiseta BLACK SILVER Ref. 03061



### Camiseta BLACK SILVER



Ref. 03061

Camiseta térmica manga larga, cuello redondo y unisex. 65% poliéster 28% poliamida con iones de plata 7% elastano. Confeccionada con un tejido sin costuras que nos permite una máxima adaptación a nuestro cuerpo y comodidad. Se caracteriza por estar creada para la práctica del deporte y el trabajo en temperaturas extremas. La utilización de la nanotecnología a base de iones de plata tiene un alto poder antibacteriano y fungicida. Estas propiedades se mantienen durante toda la vida útil de la prenda, reduciendo la formación de bacterias y olores.

*T-shirt thermal long sleeve, round neck and unisex. 65% polyester 28% polyamide with silver ions 7% elastane. Made with a seamless fabric that allows us a maximum adaptation to our body and comfort. It is characterised by being created for the practice of sport and work in extreme temperatures. The use of nanotechnology based on silver ions has a high antibacterial and fungicide power. These properties are maintained throughout the life of the garment, reducing the formation of bacteria and odours.*

*T-shirt termica unisex a manica lunga e collo rotondo. 65% poliestere 28% poliammide con ioni d'argento 7% elasthan. Realizzato con un tessuto senza cuciture che ci permette un massimo adattamento al nostro corpo e comfort. Si caratterizza per essere creato per la pratica dello sport e del lavoro a temperature estreme. L'uso della nanotecnologia basata sugli ioni d'argento ha un alto potere antibatterico e fungicida. Queste proprietà vengono mantenute per tutta la vita dell'indumento, riducendo la formazione di batteri e odori.*

*T-shirt thermique unisexe à manches longues et col rond. 65% polyester 28% polyamide avec ions argent 7% élasthanne. Fabriqué avec un tissu sans couture qui nous permet une adaptation maximale à notre corps et au confort. Il se caractérise par le fait qu'il a été créé pour la pratique du sport et du travail dans des températures extrêmes. L'utilisation de la nanotechnologie basée sur les ions d'argent a un fort pouvoir antibactérien et fongicide. Ces propriétés sont maintenues pendant toute la durée de vie du vêtement, ce qui réduit la formation de bactéries et d'odeurs.*

S/M - L/XL - XXL/3XL

1 pcs. individual



Presentación en estuche individual



NEGRO BLACK NERO NOIR

## Pantalón BLACK SILVER Ref. 03062



### Pantalón BLACK SILVER



Ref. 03062

Pantalón térmico. 65% poliéster 28% poliamida con iones de plata 7% elastano. Confeccionada con un tejido sin costuras que nos permite una máxima adaptación a nuestro cuerpo y comodidad. Se caracteriza por estar creada para la práctica del deporte y el trabajo en temperaturas extremas. La utilización de la nanotecnología a base de iones de plata tiene un alto poder antibacteriano y fungicida. Estas propiedades se mantienen durante toda la vida útil de la prenda, reduciendo la formación de bacterias y olores.

*Thermal pants. 65% polyester 28% polyamide with silver ions 7% elastane. Made with a seamless fabric that allows us a maximum adaptation to our body and comfort. It is characterised by being created for the practice of sport and work in extreme temperatures. The use of nanotechnology based on silver ions has a high antibacterial and fungicide power. These properties are maintained throughout the life of the garment, reducing the formation of bacteria and odours.*

*Pantaloni termici. 65% poliestere 28% poliammide con ioni d'argento 7% elasthan. Realizzato con un tessuto senza cuciture che ci permette un massimo adattamento al nostro corpo e comfort. Si caratterizza per essere creato per la pratica dello sport e del lavoro a temperature estreme. L'uso della nanotecnologia basata sugli ioni d'argento ha un alto potere antibatterico e fungicida. Queste proprietà vengono mantenute per tutta la vita dell'indumento, riducendo la formazione di batteri e odori.*

*Collant thermique. 65% polyester 28% polyamide avec ions argent 7% élasthanne. Fabriqué avec un tissu sans couture qui nous permet une adaptation maximale à notre corps et au confort. Il se caractérise par le fait qu'il a été créé pour la pratique du sport et du travail dans des températures extrêmes. L'utilisation de la nanotechnologie basée sur les ions d'argent a un fort pouvoir antibactérien et fongicide. Ces propriétés sont maintenues pendant toute la durée de vie du vêtement, ce qui réduit la formation de bactéries et d'odeurs.*

S/M - L/XL - XXL/3XL

1 pcs. individual



Presentación en estuche individual



NEGRO BLACK NERO NOIR



Ref. POWER NEGRO - BLACK - NERO - NOIR  
Ref. ENERGY NEGRO - BLACK - NERO - NOIR



Descarga la ficha técnica



Descarga la ficha técnica

## Camiseta POWER Ref. 03046

### Camiseta POWER

Ref. 03046



Camiseta térmica manga larga cuello pico. 65% poliéster 28% poliamida 7% elastano. Confeccionada con un tejido sin costuras que nos permite una máxima adaptación a nuestro cuerpo y comodidad. Se caracteriza por retener la temperatura corporal y evacuar el sudor rápidamente, por lo que es ideal como primera capa térmica. Anti bacteria y anti olor.

*T-shirt thermal long sleeve v-neck. 65% polyester 28% polyamide 7% elastane. Made with a seamless fabric that allows maximum adaptation to our body and comfort. It is characterized by retaining body temperature and evacuate sweat quickly, making it ideal as the first thermal layer. Antibacterial and antiodor.*

*T-shirt termica maniche lunghe con scollo a v. 65% poliestere 28% poliammide 7% elasthan. Realizzato con un tessuto senza cuciture che consente il massimo adattamento al nostro corpo e comfort. È caratterizzato dal mantenimento della temperatura corporea e dall'evacuazione rapida del sudore, rendendolo ideale come primo strato termico. Antibatterico e anti odore.*

*Sous-vêtement thermique manche longue et col en v. 65% polyester, 28% polyamide, 7% élasthanne. Confectionné avec un tissu sans coutures qui permet une adaptation maximale et un grand confort au corps. Il se caractérise pour retenir la chaleur corporelle et évacuer la transpiration rapidement et alors il est parfait comme sous-vêtement thermique. Anti-bactéries et anti-odeur.*

XS - S/M - L/XL - XXL/3XL - 4XL

1 pcs. individual



Disponibile con estuche individual  
POWER ESTUCHE (Ref. 03046C)



NEGRO  
BLACK  
NERO  
NOIR



BLANCO  
WHITE  
BIANCO  
BLANC

## Pantalón ENERGY Ref. 03047

### Pantalón ENERGY

Ref. 03047



Pantalón térmico. 65% poliéster 28% poliamida 7% elastano. Confeccionada con un tejido sin costuras que nos permite una máxima adaptación a nuestro cuerpo y comodidad. Se caracteriza por retener la temperatura corporal y evacuar el sudor rápidamente, por lo que es ideal como primera capa térmica. Anti bacteria y anti olor.

*Thermal pants. 65% polyester 28% polyamide 7% elastane. Made with a seamless fabric that allows maximum adaptation to our body and comfort. It is characterized by retaining body temperature and evacuate sweat quickly, making it ideal as the first thermal layer. Antibacterial and antiodor.*

*Pantaloni termici 65% poliestere 28% poliammide 7% elasthan. Realizzato con un tessuto senza cuciture che consente il massimo adattamento al nostro corpo e comfort. È caratterizzato dal mantenimento della temperatura corporea e dall'evacuazione rapida del sudore, rendendolo ideale come primo strato termico. Antibatterico e anti odore.*

*Collant thermique. 65% polyester, 28% polyamide, 7% élasthanne. Confectionné avec un tissu sans coutures qui permet une adaptation maximale et un grand confort au corps. Il se caractérise pour retenir la chaleur corporelle et évacuer la transpiration rapidement et alors il est parfait comme sous-vêtement thermique. Anti-bactéries et anti-odeur.*

S/M - L/XL - XXL/3XL

1 pcs. individual



Disponibile con estuche individual  
POWER ESTUCHE (Ref. 03047C)



NEGRO  
BLACK  
NERO  
NOIR



BLANCO  
WHITE  
BIANCO  
BLANC



Camiseta termica manga larga. 65% poliéster 28% poliamida 7% elastano. Camiseta térmica de manga larga y cuello redondo para hombre, ideal como primera capa. Sin costuras, máxima adaptación y comodidad. Confeccionada para cualquier actividad física. Su hilatura específica, permite una termorregulación constante y aislamiento térmico, evaporando el sudor y secándose con rapidez. Anti bacteria y anti olor.

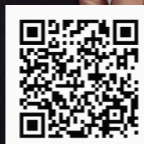

Descarga la ficha técnica



Descarga la ficha técnica

## Camiseta HIMALAYA Ref. 03057



### Camiseta HIMALAYA Ref. 03057

Camiseta térmica manga larga. 65% poliéster 28% poliamida 7% elastano. Camiseta térmica de manga larga y cuello redondo para mujer, ideal como primera capa. Sin costuras, máxima adaptación y comodidad. Confeccionada para cualquier actividad física. Su hilatura específica, permite una termorregulación constante y aislamiento térmico, evaporando el sudor y secándose con rapidez. Anti bacteria y anti olor.

*T-shirt thermal long sleeve. 65% polyester 28% polyamide 7% elastane. Thermal long-sleeved shirt and round neck for women, as a first layer. Seamless, maximum adaptation and comfort. Made for any sports activity. Its specific spinning allows constant thermoregulation and thermal insulation, evaporating the sweat and drying quickly. Antibacterial and antiodor.*

*T-shirt termica maniche lunghe. 65% poliestere 28% poliammide 7% elasthan. Camicia a maniche lunghe termica e girocollo per donna, ideale come primo strato. Senza cuciture, massimo adattamento e comfort. Realizzato per qualsiasi attività fisica. La sua specifica filatura consente una termoregolazione e un isolamento termico costanti, evapora rapidamente il sudore e si asciuga. Antibatterico e anti odore.*

*Sous-vêtement avec manches longues et col rond pour femme, parfaits comme maillot de corps thermique. 65% polyester, 28% polyamide, 7% élasthane. Sans coutures, adaptation maximale et confort. Confectionné pour tous les sports. Son tissage spécifique permet une thermorégulation constante et un isolement thermique, en évaporant la transpiration et un séchage rapide. Anti-bactéries et anti-odeur.*

XXS/XS - S/M - L/XL

1 pcs. individual



Disponible con estuche individual  
HIMALAYA ESTUCHE (Ref. 03057C)



NEGRO/ ROSA  
BLACK/ PINK  
NERO/ ROSA  
NOIR/ ROSE

## Camiseta NEPAL Ref. 03058



### Camiseta NEPAL Ref. 03058

Camiseta térmica manga larga. 65% poliéster 28% poliamida 7% elastano. Camiseta térmica de manga larga y cuello redondo para hombre, ideal como primera capa. Sin costuras, máxima adaptación y comodidad. Confeccionada para cualquier actividad física. Su hilatura específica, permite una termorregulación constante y aislamiento térmico, evaporando el sudor y secándose con rapidez. Anti bacteria y anti olor.

*T-shirt thermal long sleeve. 65% polyester 28% polyamide 7% elastane. Thermal long-sleeved shirt and round neck for men, as a first layer. Seamless, maximum adaptation and comfort. Made for any sports activity. Its specific spinning allows constant thermoregulation and thermal insulation, evaporating the sweat and drying quickly. Antibacterial and antiodor.*

*T-shirt termica maniche lunghe. 65% poliestere 28% poliammide 7% elasthan. Camicia a maniche lunghe termica e girocollo per uomo, ideale come primo strato. Senza cuciture, massimo adattamento e comfort. Realizzato per qualsiasi attività fisica. La sua specifica filatura consente una termoregolazione e un isolamento termico costanti, evapora rapidamente il sudore e si asciuga. Antibatterico e anti odore.*

*Sous-vêtement avec manches longues et col rond pour homme, parfaits comme maillot de corps thermique. 65% polyester, 28% polyamide, 7% élasthane. Sans coutures, adaptation maximale et grand confort. Confectionné pour tous les sports. Son tissage spécifique permet une thermorégulation constante et un isolement thermique, en évaporant la transpiration et un séchage rapide. Anti-bactéries et anti-odeur.*

S/M - L/XL - XXL/3XL

1 pcs. individual



Disponible con estuche individual  
NEPAL ESTUCHE (Ref. 03058C)



NEGRO/ AZUL  
BLACK/ BLU  
NERO/ BLU  
NOIR/ BLEU

**Calcetín THERMO**  
Ref. 03048

**Calcetín THERMO**

Ref. 03048

Calcetín térmico fabricado con fibras THERMOLITE de última generación. 75% thermolite 15% poliamida 10% elastan. Especialmente indicados para actividades que se desarrollen en entornos con temperaturas bajas, proporcionando un magnífico aislamiento térmico.

*Thermal sock manufactured with latest generation THERMOLITE fibers. 75% thermolite 15% polyamide 10% elastan. Especially indicated for activities that take place in environments with low temperatures, providing a magnificent thermal insulation.*

*Calza termica prodotta con fibre THERMOLITE di ultima generazione. 75% thermolite 15% poliamide 10% elastan. Particolarmente indicato per le attività che si svolgono in ambienti con basse temperature, fornendo un magnifico isolamento termico.*

*Chaussette thermique fabriquée avec des fibres THERMOLITE de dernière génération. 75% thermolite 15% polyamide 10% élasthanne. Spécialement indiquée pour des activités qui se déroulent dans des entourages avec des températures froides, fournissant un magnifique isolant thermique.*

M (35/38) - L (39/42) - XL (43/46)

1 pcs. blíster individual



**Calcetín COOL**  
Ref. 03049

**Calcetín COOL**

Ref. 03049

Calcetín transpirable fabricado con fibras COOLMAX de última generación. 75% coolmax 15% poliamida 10% elastan. Especialmente indicados para actividades que se desarrollen en entornos con temperaturas medias, en donde se necesita una alta transpirabilidad.

*Breathable sock made with latest generation COOLMAX fibers. 75% coolmax 15% polyamide 10% elastan. Especially indicated for activities that take place in environments with average temperatures, where a high breathability is needed.*

*Calzino traspirante realizzato con fibre COOLMAX di ultima generazione. 75% coolmax 15% poliamide 10% elastan. Particolarmente indicato per le attività che si svolgono in ambienti con temperature medie, dove è necessaria una elevata traspirabilità.*

*Chaussette respirable fabriquée avec des fibres COOLMAX de dernière génération. 75% coolmax 15% polyamide 10% élasthanne. Spécialement indiquée pour des activités qui se déroulent dans des entourages avec des températures moyennes, qui nécessitent une haute transpiration.*

M (35/38) - L (39/42) - XL (43/46)

1 pcs. blíster individual



**Calcetín corto BLACK SILVER**  
Ref. 03063

**Calcetín térmico corto BLACK SILVER**

Ref. 03063



Calcetín térmico unisex de caña baja o caña media. 60% algodón 30% poliamida con iones de plata 10% elastano. Confeccionada con un tejido sin costuras que nos permite una máxima adaptación a nuestro cuerpo y comodidad. Se caracteriza por estar creada para la práctica del deporte y el trabajo en temperaturas extremas. La utilización de la nanotecnología a base de iones de plata tiene un alto poder antibacteriano y fungicida. Estas propiedades se mantienen durante toda la vida útil de la prenda, reduciendo la formación de bacterias y olores.

*Unisex thermal short or medium sock. 60% cotton 30% polyamide with silver ions 10% elastane. Made with a seamless fabric that allows a maximum adaptation to our body and comfort. It is characterised for being created for the practice of sport and work in extreme temperatures. The use of nanotechnology based on silver ions has a high antibacterial and fungicide power. These properties are maintained throughout the life of the garment, reducing the formation of bacteria and odours.*

*Calzini termici unisex taglio basso o metà polpaccio. 60% cotone 30% poliamide con ioni d'argento 10% elastan. Realizzato con un tessuto senza cuciture che ci permette un massimo adattamento al nostro corpo e comfort. Si caratterizza per essere creato per la pratica di sport e lavoro a temperature estreme. L'utilizzo della nanotecnologia a base di ioni d'argento ha un elevato potere antibatterico e fungicida. Queste proprietà vengono mantenute per tutta la vita del capo, riducendo la formazione di batteri e odori.*

*Chaussette thermique unisexe courte ou moyenne. 60% coton 30% polyamide avec ions argent 10% élasthanne. Fabriqué avec un tissu sans couture qui permet une adaptation maximale à notre corps et un confort optimal. Il se caractérise par le fait qu'il a été créé pour la pratique du sport et du travail dans des températures extrêmes. L'utilisation de la nanotechnologie basée sur les ions d'argent a un fort pouvoir antibactérien et fongicide. Ces propriétés sont maintenues pendant toute la durée de vie du vêtement, ce qui réduit la formation de bactéries et d'odeurs.*

M (35/38) - L (39/42) - XL (43/46)

1 pcs. individual

**Calcetín medio BLACK SILVER**  
Ref. 03064

**Calcetín térmico medio BLACK SILVER**

Ref. 03064



Calcetín térmico unisex de caña baja o caña media. 60% algodón 30% poliamida con iones de plata 10% elastano. Confeccionada con un tejido sin costuras que nos permite una máxima adaptación a nuestro cuerpo y comodidad. Se caracteriza por estar creada para la práctica del deporte y el trabajo en temperaturas extremas. La utilización de la nanotecnología a base de iones de plata tiene un alto poder antibacteriano y fungicida. Estas propiedades se mantienen durante toda la vida útil de la prenda, reduciendo la formación de bacterias y olores.

*Unisex thermal short or medium sock. 60% cotton 30% polyamide with silver ions 10% elastane. Made with a seamless fabric that allows a maximum adaptation to our body and comfort. It is characterised for being created for the practice of sport and work in extreme temperatures. The use of nanotechnology based on silver ions has a high antibacterial and fungicide power. These properties are maintained throughout the life of the garment, reducing the formation of bacteria and odours.*

*Calzini termici unisex taglio basso o metà polpaccio. 60% cotone 30% poliamide con ioni d'argento 10% elastan. Realizzato con un tessuto senza cuciture che ci permette un massimo adattamento al nostro corpo e comfort. Si caratterizza per essere creato per la pratica di sport e lavoro a temperature estreme. L'utilizzo della nanotecnologia a base di ioni d'argento ha un elevato potere antibatterico e fungicida. Queste proprietà vengono mantenute per tutta la vita del capo, riducendo la formazione di batteri e odori.*

*Chaussette thermique unisexe courte ou moyenne. 60% coton 30% polyamide avec ions argent 10% élasthanne. Fabriqué avec un tissu sans couture qui permet une adaptation maximale à notre corps et un confort optimal. Il se caractérise par le fait qu'il a été créé pour la pratique du sport et du travail dans des températures extrêmes. L'utilisation de la nanotechnologie basée sur les ions d'argent a un fort pouvoir antibactérien et fongicide. Ces propriétés sont maintenues pendant toute la durée de vie du vêtement, ce qui réduit la formation de bactéries et d'odeurs.*

M (35/38) - L (39/42) - XL (43/46)

1 pcs. individual



**Tapacuellos RACE**  
Ref. 03056

Tapacuellos RACE  
Ref. 03056



Tapacuellos térmico. 65% poliéster 28% poliamida 7% elastano. Máximo aislamiento térmico. Pensado para bajas temperaturas. Anti bacteria y anti olor.

*Bandana. 65% polyester 28% polyamide 7% elasthan. Maximum thermal insulation. Designed for low temperatures. Antibacterial and antiodor.*

*Copri collo. 65% poliestere 28% poliamide 7% elasthan. Massimo isolamento termico. Progettato per basse temperature. Antibatterico e anti odore.*

*Tour de cou thermique. 65% polyester 28% polyamide 7% élasthanne. Maximum isolant thermique. Conçu pour températures basses. Anti-bactéries et anti-odeur.*

Talla única 24x35 cm

1 pcs. individual



NEGRO  
BLACK  
NERO  
NOIR



GRIS VIGORÉ  
GREY MELANGE  
GRIGIO MELANGE  
GRIS VIGORÉ



Descarga la ficha técnica

GRIS VIGORÉ GREY MELANGE GRIGIO MELANGE GRIS VIGORÉ



**Camiseta HEAT**  
Ref. 03055

Camiseta HEAT  
Ref. 03055



Camiseta térmica manga corta. 65% poliéster 35% poliamida. Ultra ligera. Micro perforada. Sin costuras. Termo regulador. Anti bacteria. Anti olor.

*Thermal t-shirt short sleeve. 65% polyester 35% polyamide. Ultra light Microperforated Without stitches. Thermo regulator. Anti bacterial Anti odor.*

*T-shirt termica manica corta. 65% poliestere 35% poliamide. Ultra leggero Microforata. Senza cuciture Termoregolatore. Anti batterico Anti odore.*

*Sous-vêtement thermique manche courte. 65% polyester 35% polyamide. Ultraléger. Micro-perforé. Sans coutures. Thermorégulateur. Anti-bactérie. Anti-odeur.*

S/M - L/XL - XXL/3XL

1/ 50 pcs.



GRIS  
GREY  
GRIGIO  
GRIS



Disponible con estuche individual  
HEAT ESTUCHE (Ref. 03055C)

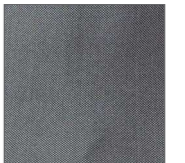

Tejido microperforado  
Microperforated fabric



Descarga la ficha técnica

GRIS GREY GRIGIO GRIS





anbor®

FELPA



FRENCH TERRY  
FELPA NO PERCHADA



Descarga la ficha técnica

GRIS ANTRACITA ANTHRACITE GREY GRIGIO ANTRACITE GRIS ANTHRACITE

**Pantalón JOGGER**  
Ref. 05079

NEW

**Pantalón JOGGER**  
Ref. 05079

Pantalón largo con elástico en los bajos confeccionado en felpa no perchada. 65% poliéster 35% algodón, 260 gr. Cintura ajustable con cordón y bajos elásticos. 2 Bolsillos laterales y 1 bolsillo trasero.

*Long trousers french terry with elastic at the bottom. 65% polyester 35% cotton, 260 gr. Adjustable waist with drawstring and elasticated bottoms. 2 side pockets and 1 back pocket.*

*Pantaloni lunghi in pile non-pile con elastico in basso. 65% poliestere 35% cotone, 260 gr. Vita regolabile con coulisse e fondo elastico. 2 tasche laterali e 1 tasca posteriore.*

*Pantalon long en polaire non tissée avec élastique en bas. 65% polyester 35% coton, 260 gr. Taille ajustable avec cordon de serrage et bas élastique. 2 poches latérales et 1 poche arrière.*

S - M - L - XL - XXL

1/ 25 pcs.



NEGRO  
BLACK  
NERO  
NOIR



GRIS ANTRACITA  
ANTHRACITE GREY  
GRIGIO ANTRACITE  
GRIS ANTHRACITE



GRIS VIGORÉ  
GREY MELANGE  
GRIGIO MELANGE  
GRIS VIGORÉ

**Pantalón CENTURY**  
Ref. 05068



Descarga la ficha técnica

MARINO NAVY BLUE BLU MARINE BLEU MARINE

**Pantalón CENTURY**  
Ref. 05068



Pantalón de felpa. 65% poliéster 35% algodón, 280gr, felpa lisa perchada. Cintura con elástico y cordón ajustable. 2 Bolsillos laterales. Disponible tallaje niño.

*Sweat pants. 65% polyester 35% cotton, 280 gr, brushed fleese fabric. Elastic waist with drawcord. 2 Side pockets. Available kids size.*

*Pantalone felpa. 65% poliestere 35% cotone, 280 gr, tessuto felpa. Elastico in vita con coulisse. 2 Tasche laterali. Disponibile per bambini.*

*Pantalon de survêtement. 65% polyester 35% coton, 280 gr, avec tissu intérieur molleton. Ceinture élastique et cordon ajustable. 2 poches latérales. Disponible en taille enfant.*

3/4 - 5/6 - 7/8 - 9/11 - 12/14

S - M - L - XL - XXL

1/ 30 pcs.



NEGRO  
BLACK  
NERO  
NOIR



GRIS VIGORÉ  
GREY MELANGE  
GRIGIO MELANGE  
GRIS VIGORÉ



BLANCO  
WHITE  
BIANCO  
BLANC



MARINO  
NAVY BLUE  
BLU MARINE  
BLEU MARINE



VERDE BOTELLA BOTTLE GREEN VERDE ROMBOLE VERT OLIVE



Descarga la ficha técnica

Sudadera CLASSIC  
Ref. 05059



Sudadera CLASSIC

Ref. 05059



Sudadera cuello redondo. 65% poliéster 35% algodón, 280 gr, felpa lisa perchada. Canalé en cuello, cintura y puños. Disponible tallaje niño.

Round neck sweatshirt. 65% polyester 35% cotton, 280gr, brushed fleese fabric. Ribbed neck, cuffs and bottom. Available kids size.

Felpa girocollo. 65% poliestere 35% cotone, 280 gr, tessuto felpa. Costina su collo polsini e girovita. Disponibile per bambini.

Sweat avec col rond. 65% polyester 35% coton, 280 gr. avec tissu intérieur molleton. Col, ceinture et poignets côtelés. Disponible en taille enfant.

3/4 - 5/6 - 7/8 - 9/11 - 12/14

S - M - L - XL - XXL - 3XL\*\* - 4XL\*\* - 5XL\*\*

1/ 25 pcs.

\*\* Consultar disponibilidad. \*\* Check availability. \*\* Controlla la disponibilità. \*\* Vérifier la disponibilité.



MARINO NAVYBLUE BLEU MARINE BOURGENDY



GRANATE BURGENDY GRANATE BORDEAUX



**Sudadera COTTON**  
Ref. 05062

**Sudadera COTTON**

Ref. 05062

Sudadera cuello redondo. 100% algodón, 280 gr. Felpa lisa perchada. Canalé en cuello, cintura y puños.

*Sweatshirt round neck. 100% cotton, 280 gr. Brushed fleece fabric. Ribbed neck, cuffs and bottom.*

*Felpa girocollo. 100% cotone, 280 gr. Tessuto felpa. Costina su collo polsini e girovita.*

*Sweat avec col rond. 100% coton, 280 gr. avec tissu intérieur molleton. Col, ceinture et poignets côtelés.*

S - M - L - XL - XXL - 3XL

1/ 25 pcs.



NEGRO  
BLACK  
NERO  
NOIR



GRIS ANTRACITA  
ANTHRACITE GREY  
GRIGIO ANTRACITE  
GRIS ANTHRACITE



BLANCO  
WHITE  
BIANCO  
BLANC



GRANATE  
BURGENDY  
GRANATE  
BORDEAUX



MARINO  
NAVY BLUE  
BLU MARINE  
BLEU MARINE

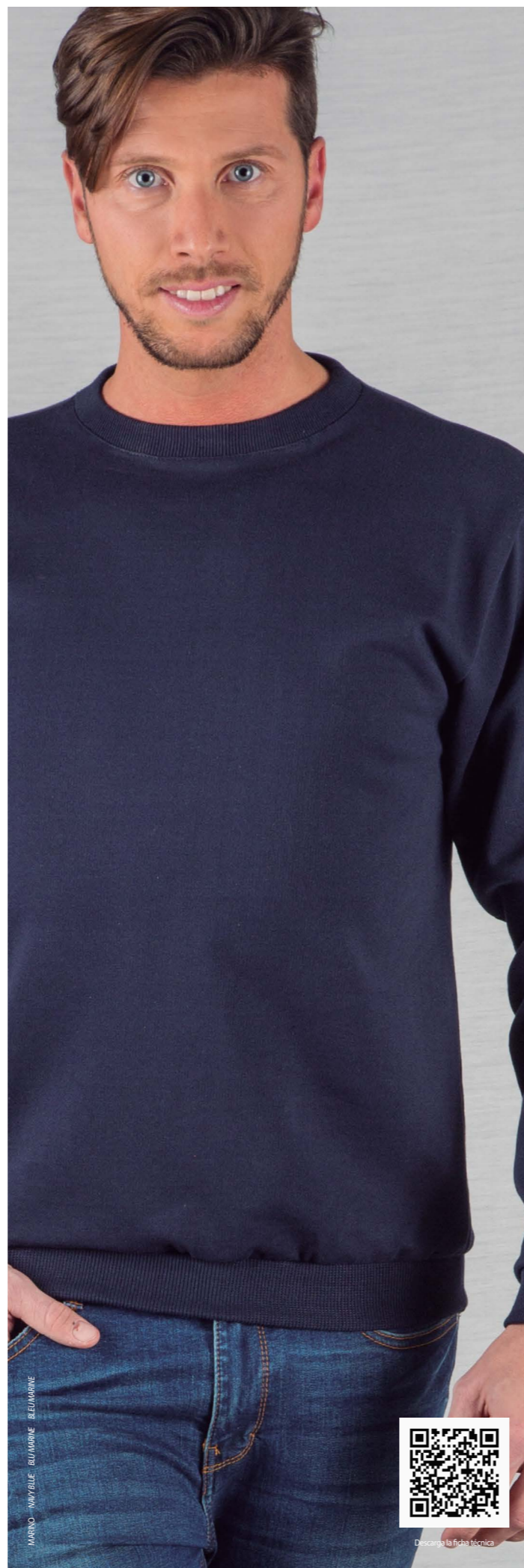

Descarga la ficha técnica

MARINO - NAVY BLUE - BLEU MARINE



Descarga la ficha técnica

GRIS VIGORÉ - GREY MELANGE - GRIS VIGORÉ

**Sudadera NEVADA**  
Ref. 05075

**Sudadera NEVADA**

Ref. 05075

Sudadera con cremallera entera. 65% poliéster 35% algodón, 280 gr, felpa lisa perchada. Bolsillos laterales. Canalé en puños y bajos con cordón.

*Full zipper sweatshirt. 65% polyester 35% cotton, 280 gr, brushed fleece fabric. Side pockets. 1x1 Rib in cuffs.*

*Felpa con zip entera. 65% poliester 35% cotone, 280 gr, tessuto felpa. Tasche laterali. Ribbed bottom e anelli con coulisse.*

*Veste de survêtement avec fermeture éclair.*

*65% polyester 35% coton, 280 gr., avec tissu intérieur molleton. Poches latérales. Poignets côtelés et ourlets avec cordon.*

S - M - L - XL - XXL - 3XL

1/ 25 pcs.



NEGRO  
BLACK  
NERO  
NOIR



GRIS VIGORÉ  
GREY MELANGE  
GRIGIO MELANGE  
GRIS VIGORÉ



BLANCO  
WHITE  
BIANCO  
BLANC



MARINO  
NAVY BLUE  
BLU MARINE  
BLEU MARINE



**Sudadera NATIVE**  
Ref. 05063

**Sudadera NATIVE**

Ref. 05063

Sudadera media cremallera. 100% algodón, 280 gr, felpa lisa perchada. Canalé en cintura y puños.

*Half zipper sweatshirt. 100% cotton, 280 gr, brushed fleece fabric. 1x1 Rib in cuffs and waistband.*

*Felpa zip corta. 100% cotone, 280 gr, tessuto felpa. Polsini e girovita elastici.*

*Sweat avec demi-fermeture éclair. 100% coton, 280 gr. avec tissu intérieur molleton. Ceinture et poignets côtelés.*

S - M - L - XL - XXL - 3XL

1/ 25 pcs.



MARINO  
NAVY BLUE  
BLU MARINE  
BLEU MARINE



Descarga la ficha técnica

MARINO NAVY BLUE BLEU MARINE



Descarga la ficha técnica

GRANATE BURGENDY BORDEAUX

**Sudadera ZIPPER**  
Ref. 05061

**Sudadera ZIPPER**

Ref. 05061

Sudadera media cremallera. 65% poliéster 35% algodón, 280 gr, felpa lisa perchada. Canalé en cintura y puños.

*Half zipper sweatshirt. 65% polyester 35% cotton, 280 gr, brushed fleece fabric. 1x1 Rib in cuffs and waistband.*

*Felpa zip corta. 65% poliester 35% cotone, 280 gr, tessuto felpa. Polsini e girovita elastici.*

*Sweat avec demi-fermeture éclair. 65% polyester 35% coton, 280 gr. avec tissu intérieur molleton. Ceinture et poignets côtelés.*

S - M - L - XL - XXL - 3XL

1/ 25 pcs.



NEGRO  
BLACK  
NERO  
NOIR



GRIS VIGORÉ  
GREY MELANGE  
GRIGIO MELANGE  
GRIS VIGORÉ



BLANCO  
WHITE  
BIANCO  
BLANC



GRANATE  
BURGENDY  
GRANATE  
BORDEAUX



ROJO  
RED  
ROSSO  
ROUGE



MARINO  
NAVY BLUE  
BLU MARINE  
BLEU MARINE



ROSA CLARO - LIGHT PINK - ROSA CHIARO - ROSE CLARE



Descarga la ficha técnica

## Sudadera MISTRAL Ref. 05078



### Sudadera MISTRAL

Ref. 05078

Sudadera con capucha. 65% poliéster 35% algodón, 280 gr, felpa lisa perchada. Capucha forrada con cordón ajustable. Bolsillo canguro. Canalé en cintura y puños. \*Disponibile talla niño sin cordón.

*Hooded sweatshirt. 65% polyester 35% cotton, 280 gr, brushed fleese fabric. Kangaroo style pocket. Ribbed cuffs and bottom. \*Draw cord not available in kids sizes.*

*Felpa cappuccio. 65% poliestere 35% cotone, 280 gr, tessuto felpa. Tasca frontale. Costina su polsini e girovita. \*Modello bambino senza cordone.*

*Sweat avec capuche fourrée, poche kangourou. 65% polyester 35% coton, 280 gr. avec tissu intérieur molleton. Poche kangourou. Ceinture et poignets côtelés. \*Disponibile en taille enfant sans cordon.*

3/4 - 5/6 - 7/8 - 9/11 - 12/14

S - M - L - XL - XXL - 3XL

 1/ 25 pcs.



NEGRO  
BLACK  
NERO  
NOIR



GRIS VIGORÉ  
GREY MELANGE  
GRIGIO MELANGE  
GRIS VIGORÉ



BLANCO  
WHITE  
BIANCO  
BLANC



ROSA CLARO  
LIGHT PINK  
ROSA CHIARO  
ROSE CLARE



GRANATE  
BURGENDY  
GRANATE  
BORDEAUX



AZUL ROYAL  
ROYAL BLUE  
ROYAL  
BLEU ROYAL



MARINO  
NAVY BLUE  
BLU MARINE  
BLEU MARINE



GRIS VIGORÉ/NEGRO  
GREY MELANGE/BLACK  
GRIGIO MELANGE/NERO  
GRIS VIGORÉ/NOIR



NEGRO/GRIS VIGORÉ  
BLACK/GREY MELANGE  
NERO/GRIGIO MELANGE  
NOIR/GRIS VIGORÉ



PARA TU DIA A DIA  
UNISEX  
MAS URBANA

URBAN STYLE

AZUL ROYAL - ROYAL BLUE - ROYAL - BLEU ROYAL



Sudadera CALIFORNIA  
Ref. 05081



Sudadera CALIFORNIA

Ref. 05081



Sudadera con capucha y cremallera. 65% poliéster 35% algodón, 280 gr, felpa lisa perchada. Capucha forrada con cordón ajustable. Bolsillo canguro. Canalé en cintura y puños. \*Disponible talla niño sin cordón.

*Hooded sweatshirt with zip. 65% polyester 35% cotton, 280 gr, brushed fleese fabric. Kangaroo style pocket. Ribbed cuffs and bottom. \*Draw cord not available in kids sizes.*

*Felpa cappuccio e zip. 65% poliestere 35% cotone, 280 gr, tessuto felpa. Tasca frontale. Costina su polsini e girovita. \*Modello bambino senza cordone.*

*Sweat avec capuche fourrée, poche kangourou. 65% polyester 35% coton, 280 gr. avec tissu intérieur molleton. Poche kangourou. Ceinture et poignets côtelés. \*Disponible en taille enfant sans cordon.*

3/4 - 5/6 - 7/8 - 9/11 - 12/14

S - M - L - XL - XXL - 3XL

1/ 25 pcs.



NEGRO  
BLACK  
NERO  
NOIR



GRIS VIGORÉ  
GREY MELANGE  
GRIGIO MELANGE  
GRIS VIGORÉ



BLANCO  
WHITE  
BIANCO  
BLANC



ROSA CLARO  
LIGHT PINK  
ROSA CHIARO  
ROSE CLAIRE



GRANATE  
BURGENDY  
GRANATE  
BORDEAUX



MARINO  
NAVY BLUE  
BLU MARINE  
BLEU MARINE



Descarga la ficha técnica



**Sudadera NEON**  
Ref. 05065

**Sudadera NEON**

Ref. 05065

Sudadera con capucha. 65% poliéster 35% algodón, 280 gr, felpa lisa perchada. Canalé en cintura y puños. \*Disponible talla niño sin cordón.

*Hooded sweatshirt. 65% polyester 35% cotton, 280gr, brushed fleese fabric. Ribbed cuffs and bottom.*

*\*Available kids size cord not available.*

*Felpa cappuccio. 65% poliester 35% cotone, 280 gr, tessuto felpa. Costina su polsini e girovita.*

*\*Disponibile per bambini senza cordone.*

*Sweat avec capuche fourrée en bi-couleur.*

*65% polyester 35% coton, 280 gr. avec tissu intérieur molleton. Ceinture et poignets côtelés.*

*\*Disponible en taille enfant sans cordon.*

3/4 - 5/6 - 7/8 - 9/11 - 12/14

S - M - L - XL - XXL

1/ 25 pcs.



NEGRO/ NARANJA  
BLACK/ ORANGE  
NERO/ ARANCIO  
NOIR/ ORANGE



NEGRO/ VERDE  
BLACK/ GREEN  
NERO/ VERDE  
NOIR/ VERT



Descarga la ficha técnica

NEGRO/ VERDE BLACK/ GREEN NERO/ VERDE NOIR/ VERT



**Sudadera RYDER**  
Ref. 05077

**Sudadera RYDER**

Ref. 05077

Sudadera capucha forrada, bolsillo canguro. 65% poliéster 35% algodón, 280 gr, felpa lisa perchada. Canalé en cintura y puños. Disponible tallaje niño.

*Hooded sweatshirt. 65% polyester 35% cotton, 280 gr, brushed fleese fabric. Ribbed cuffs and bottom.*

*Available kids size.*

*Felpa cappuccio. 65% poliester 35% cotone, 280 gr, tessuto felpa. Costina su polsini e girovita.*

*Disponibile per bambini.*

*Sweat avec capuche fourrée, poche kangourou.*

*65% polyester 35% coton, 280 gr. avec tissu intérieur molleton. Ceinture et poignets côtelés.*

*Disponible en taille enfant.*

3/4 - 5/6 - 7/8 - 9/11 - 12/14

S - M - L - XL - XXL

1/ 25 pcs.



NEGRO  
BLACK  
NERO  
NOIR



GRIS VIGORE  
GREY MELANGE  
GRIGIO MELANGE  
GRIS VIGORÉ



ROJO  
RED  
ROSSO  
ROUGE



Descarga la ficha técnica

GRIS VIGORE GREY MELANGE GRIGIO MELANGE GRIS VIGORÉ

anbor®



POLARES

Ref. Form POLAR MARINA ORANGE ARANCO ORANGE



Descarga la ficha técnica

MARINO NAVYBLUE BLU MARINE BLEU MARINE

Polar WINTER  
Ref. 06076



Polar WINTER  
Ref. 06076



Forro polar. 100% poliéster, 300 gr. Tratamiento antipilling. Cremallera entera y bolsillos laterales con cremallera. Corte entallado.

*Polar fleece. 100% polyester, 300 gr. Antipilling finishing. Full zip and side pockets. Slim Fit.*

*Pile. 100% poliestere, 300 gr. Rifinitura antipilling. Zip intera e tasche laterali. Taglio aderente.*

*Polaire 100% polyester, 300 gr. Traitement anti-peeling. Fermeture éclair entière avec poches latérales. Modèle ajusté.*

S - M - L - XL - XXL

1/ 20 pcs.



NEGRO  
BLACK  
NERO  
NOIR



GRIS VIGORÉ  
GREY MELANGE  
GRIGIO MELANGE  
GRIS VIGORE



GRANATE  
BURGENDY  
GRANATE  
BORDEAUX



ROJO  
RED  
ROSSO  
ROUGE



FUCSIA  
FUCHSIA  
FUCHSIA  
FUCHSIA



AZUL ROYAL  
ROYAL BLUE  
ROYAL  
BLEU ROYAL



MARINO  
NAVY BLUE  
BLU MARINE  
BLEU MARINE



**NEW**  
size



GRIS VIGORÉ GRIS MELANGE GRIS VIGORÉ



Descarga la ficha técnica

**Forro POLAR**  
Ref. 06074



**Forro POLAR**  
Ref. 06074

Forro polar. 100% poliéster, 300 gr. Tratamiento antipilling. Cremallera entera y bolsillos laterales con cremallera. Disponible tallaje niño.

*Polar fleece. 100% polyester, 300 gr. Antipilling finishing. Full zip and side pockets. Available kids size.*

*Pile. 100% poliester, 300 gr. Rifinitura antipilling. Zip intera e tasche laterali. Disponibile per bambini.*

*Polaire 100% polyester, 300 gr. Traitement anti-peeling. Fermeture éclair entière avec poches latérales. Disponible en taille enfant.*

1/2 - 3/4 - 5/6 - 7/8 - 9/11 - 12/14

S - M - L - XL - XXL - 3XL\* - 4XL\* - 5XL\*

1/ 20 pcs.

\* Consultar disponibilidad. \* Check availability. \* Controlla la disponibilità. \* Vérifier la disponibilité.





Polar GENOVA

Softshell MÜNICH

Sudadera LONDON

Sudadera MANCHESTER

Pantalón CAIRO

Pantalón PARMA

Pantalón LIMA

Pantalón LIMA



## ROPA ALTA VISIBILIDAD



La norma EN ISO 20471:2013/A1:2016 especifica las exigencias que debe cumplir la ropa de alta visibilidad para indicar visualmente la presencia del usuario, sobre todo en condiciones peligrosas, tanto de día como de noche.

La visibilidad de día está garantizada con los colores fluorescentes. La visibilidad de noche está garantizada con las bandas reflectantes.

La ropa de alta visibilidad esta agrupada en tres clases en relación con la evaluación de riesgos. Cada clase debe tener una superficie mínima de los materiales constituyentes de la prenda de acuerdo con la siguiente tabla.

	Clase 3	Clase 2	Clase 1
Material de Fondo	0,80 m <sup>2</sup>	0,50 m <sup>2</sup>	0,14 m <sup>2</sup>
Material retrorreflectante	0,20 m <sup>2</sup>	0,13 m <sup>2</sup>	0,10 m <sup>2</sup>
Material combinado	-	-	0,20 m <sup>2</sup>

Área mínima de material de alta visibilidad

Se adjuntará el siguiente pictograma para indicar la Clase de la prenda de acuerdo con la tabla (1, 2 ó 3)



**HIGHVISIBILITY**  
by **anbor**



### Chaleco A.V. TRAFFIC Ref. 12005

#### Chaleco A.V. TRAFFIC

Ref. 12005

100% poliéster 125 g. Cierre central cruzado con dos velcros ajustables. Ribeteado con bias. 2 bandas reflectantes cosidas en torso. Normativa: EN ISO 13688:2013 y EN ISO 20471:2013/A1:2016.

100% polyester 125 g. Central cross closure with two adjustable velcro. Bordered with bias. 2 reflective bands sewn on torso. Normative: EN ISO 13688:2013 and EN ISO 20471:2013/A1:2016.

100% poliestere 125 g. Chiusura a croce centrale con due velcro regolabili. Confine di parzialità. 2 bande riflettenti cucite sul busto. Normativa: EN ISO 13688:2013 e EN ISO 20471:2013/A1:2016.

100% polyester 125 g. Fermeture transversale centrale avec deux velcro ajustables. Bordé de biais. 2 bandes réfléchissantes cousues sur le torse. Normatif: EN ISO 13688:2013 a EN ISO 20471:2013/A1:2016.

Talla única (XL) One Size (XL) Taglia unica (XL) Une taille (XL)

1/ 100 pcs.



Ajustador con velcro

**HIGHVISIBILITY**

by **anbor**



Ref. P13010000 AMARILLO AV YELLOW AV GIALLO AV JAUNE AV

### Camiseta A.V. TOKYO Ref. 12017

#### Camiseta manga corta A.V. TOKYO Ref. 12017

Camiseta manga corta. 100% poliéster tacto de algodón. 160 gr, punto liso. Cuello lycra. 2 bandas reflectantes cosidas en torso de 7 cm.  
Normativa: EN ISO 13688:2013 y EN ISO 20471:2013/A1:2016.

*T-shirt short sleeve. 100% polyester cotton touch. 160 gr, single jersey. Lycra rib neck. 2 reflective bands sewn on torso.  
Normative: EN ISO 13688:2013 and EN ISO 20471:2013/A1:2016.*

*T-shirt manica corta. 100% poliester tacco cotone. 160 gr, tessuto jersey. Collo in lycra. 2 bande riflettenti cucite sul torso.  
Normativa: EN ISO 13688:2013 y EN ISO 20471:2013/A1:2016.*

*T-shirt manche courte. 100% polyester touché coton. 160 gr, jersey lisse. Col lycra. 2 bandes réfléchissantes cousues sur le torse.  
Normatif: EN ISO 13688:2013 et EN ISO 20471:2013/A1:2016.*

S - M - L - XL - XXL - 3XL - 4XL

1/ 50 pcs.



AMARILLO AV/ AZUL MARINO  
YELLOW AV/ NAVY BLUE  
GIALLO AV/ BLU MARINE  
JAUNE AV/ BLEU MARINE

NARANJA AV/ AZUL MARINO  
ORANGE AV/ NAVY BLUE  
ARANCIO AV/ BLU MARINE  
ORANGE AV/ BLEU MARINE

### Camiseta A.V. OSAKA Ref. 12016

#### Camiseta manga corta A.V. OSAKA Ref. 12016

Camiseta manga corta. 100% poliéster tacto de algodón. 160 gr, punto liso. Cuello lycra. 2 bandas reflectantes cosidas en torso de 7 cm.  
Normativa: EN ISO 13688:2013 y EN ISO 20471:2013/A1:2016.

*T-shirt short sleeve. 100% polyester cotton touch. 160 gr, single jersey. Lycra rib neck. 2 reflective bands sewn on torso.  
Normative: EN ISO 13688:2013 and EN ISO 20471:2013/A1:2016.*

*T-shirt manica corta. 100% poliester tacco cotone. 160 gr, tessuto jersey. Collo in lycra. 2 bande riflettenti cucite sul torso.  
Normativa: EN ISO 13688:2013 y EN ISO 20471:2013/A1:2016.*

*T-shirt manche courte. 100% polyester touché coton. 160 gr, jersey lisse. Col lycra. 2 bandes réfléchissantes cousues sur le torse.  
Normatif: EN ISO 13688:2013 et EN ISO 20471:2013/A1:2016.*

S - M - L - XL - XXL - 3XL - 4XL

1/ 50 pcs.



AMARILLO AV  
YELLOW AV  
GIALLO AV  
JAUNE AV

**HIGHVISIBILITY**

by **ahbor**



Polo A.V. PRAGA NARANJA AV/ AZUL MARINO ORANGE AV/ BLEU MARINE  
NARANJA AV/ NAVY BLUE ARANCIO AV/ BLU MARINE  
ORANGE AV/ BLEU MARINE



Descarga la ficha técnica



Descarga la ficha técnica

### Polo A.V. BERLIN Ref. 12001

#### Polo manga corta A.V. BERLIN Ref. 12001

100% poliéster 145 gr., Bolsillo en pecho izquierdo. Tapeta con 3 botones. Tejido transpirable y secado rápido. Cuello de canalé. 2 bandas reflectantes cosidas en torso (ancho banda especial en las tallas XS y S de 7 cm).

Normativa: EN ISO 13688:2013 y EN ISO 20471:2013/A1:2016.

100% polyester 145 gsm. Left chest pocket. 3 button placket. Breathable and quick-drying fabric. Ribbed collar. 2 reflective bands stitched on torso.

Normative: EN ISO 13688:2013 and EN ISO 20471:2013/A1:2016.

100% poliestere 145 g. Tasca sul petto sinistra. Abbottonatura a 3 bottoni. Tessuto traspirante e ad asciugatura rapida. Collo a costine. 2 bande riflettenti cucite sul busto.

Normativa: EN ISO 13688:2013 e EN ISO 20471:2013/A1:2016.

100% polyester 145 g. Poche de poitrine gauche. Patte de boutonnage 3 boutons. Tissu respirant et à séchage rapide. Col côtelé. 2 bandes réfléchissantes cousues sur le torse.

Normatif: EN ISO 13688:2013 a EN ISO 20471:2013/A1:2016.

XS - S - M - L - XL - XXL - 3XL - 4XL

1/ 25 pcs.

### Polo A.V. PRAGA Ref. 12003

#### Polo manga larga A.V. PRAGA Ref. 12003

100% poliéster 145 gr. Bolsillo en pecho izquierdo. Tapeta con 3 botones. Tejido transpirable y secado rápido. Cuello y puños de canalé. 2 bandas reflectantes cosidas en torso y mangas (Ancho banda especial en las tallas XS y S de 7 cm).

Normativa: EN ISO 13688:2013 y EN ISO 20471:2013/A1:2016.

100% polyester 145 gsm. Left chest pocket. 3 button placket. Breathable and quick-drying fabric. Ribbed collar and cuffs. 2 reflective bands stitched on torso.

Normative: EN ISO 13688:2013 and EN ISO 20471:2013/A1:2016

100% poliestere 145 g. Tasca sul petto sinist.ra. Abbottonatura a 3 bottoni. Tessuto traspirante e ad asciugatura rapida. Colletto e polsini a coste. 2 bande riflettenti cucite sul busto.

Normativa: EN ISO 13688:2013 e EN ISO 20471:2013/A1:2016.

100% polyester 145 g. Poche de poitrine gauche. Patte de boutonnage 3 boutons. Tissu respirant et à séchage rapide. Col et poignets côtelés. 2 bandes réfléchissantes cousues sur le torse.

Normatif: EN ISO 13688:2013 a EN ISO 20471:2013/A1:2016.

XS - S - M - L - XL - XXL - 3XL - 4XL

1/ 25 pcs.



AMARILLO AV/ AZUL MARINO  
YELLOW AV/ NAVY BLUE  
GIALLO AV/ BLU MARINE  
JAUNE AV/ BLEU MARINE



NARANJA AV/ AZUL MARINO  
ORANGE AV/ NAVY BLUE  
ARANCIO AV/ BLU MARINE  
ORANGE AV/ BLEU MARINE

Disponibile a partir de Septiembre.



AMARILLO AV/ GRIS  
YELLOW AV/ GREY  
GIALLO AV/ GRIGIO  
JAUNE AV/ GRIS

Disponibile a partir de Septiembre.



AMARILLO AV/ VERDE  
YELLOW AV/ GREEN  
GIALLO AV/ VERDE  
JAUNE AV/ VERT



AMARILLO AV/ AZUL MARINO  
YELLOW AV/ NAVY BLUE  
GIALLO AV/ BLU MARINE  
JAUNE AV/ BLEU MARINE



NARANJA AV/ AZUL MARINO  
ORANGE AV/ NAVY BLUE  
ARANCIO AV/ BLU MARINE  
ORANGE AV/ BLEU MARINE

Disponibile a partir de Septiembre.



AMARILLO AV/ GRIS  
YELLOW AV/ GREY  
GIALLO AV/ GRIGIO  
JAUNE AV/ GRIS

Disponibile a partir de Septiembre.



AMARILLO AV/ VERDE  
YELLOW AV/ GREEN  
GIALLO AV/ VERDE  
JAUNE AV/ VERT

**HIGHVISIBILITY**

by **anbor**



BANDAS REFLECTANTES



ANCHO ESPECIAL BANDA Tallas XS/S



LÍNEA ALGODÓN



Polo A.V. GLASGOW AMARILLO AV/ AZUL MARINO YELLOW AV/ NAVY BLUE GIALLO AV/ BLU MARINE JAUNE AV/ BLEU MARINE



Descarga la ficha técnica



Descarga la ficha técnica

## Polo A.V. GLASGOW Ref. 12007

### Polo manga corta A.V. GLASGOW

Ref. 12007

65% poliéster 35% algodón 160 gr., Bolsillo en pecho izquierdo. Tapeta con 3 botones metálicos. Cuello de canalé. 2 bandas reflectantes cosidas en torso (ancho banda especial en la talla S de 7 cm).

Normativa: EN ISO 13688:2013 y EN ISO 20471:2013/A1:2016.

65% polyester 35% cotton 160 gsm. Left chest pocket. 3 metallic button at placket. Ribbed collar. 2 reflective bands stitched on torso.

Normative: EN ISO 13688:2013 and EN ISO 20471:2013/A1:2016.

65% poliestere 35% cotone 160 g. Tasca sul petto sinistra. Abbottonatura a 3 bottoni metallici. Collo a costine. 2 bande riflettenti cucite sul busto.

Normativa: EN ISO 13688:2013 e EN ISO 20471:2013/A1:2016.

65% polyester 35% coton 160 g. Poche de poitrine gauche. Patte de boutonnage 3 boutons metalique. Col côtelé. 2 bandes réfléchissantes cousues sur le torse.

Normatif: EN ISO 13688:2013 a EN ISO 20471:2013/A1:2016.

S - M - L - XL - XXL - 3XL - 4XL

1/ 25 pcs.

## Polo A.V. NANTES Ref. 12008

### Polo manga larga A.V. NANTES

Ref. 12008

65% poliéster 35% algodón 160 gr. Bolsillo en pecho izquierdo. Tapeta con 3 botones metálicos. Cuello y puños de canalé. 2 bandas reflectantes cosidas en torso y mangas (ancho banda especial en la talla S de 7 cm).

Normativa: EN ISO 13688:2013 y EN ISO 20471:2013/A1:2016.

65% polyester 35% cotton 160 gsm. Left chest pocket. 3 metallic button at placket. Ribbed collar and cuffs. 2 reflective bands stitched on torso.

Normative: EN ISO 13688:2013 and EN ISO 20471:2013/A1:2016.

65% poliestere 35% cotone 160 g. Tasca sul petto sinistra. Abbottonatura a 3 bottoni metallici. Colletto e polsini a coste. 2 bande riflettenti cucite sul busto.

Normativa: EN ISO 13688:2013 e EN ISO 20471:2013/A1:2016.

65% polyester 35% coton 160 g. Poche de poitrine gauche. Patte de boutonnage 3 boutons metalique. Col et poignets côtelés. 2 bandes réfléchissantes cousues sur le torse.

Normatif: EN ISO 13688:2013 a EN ISO 20471:2013/A1:2016.

S - M - L - XL - XXL - 3XL - 4XL

1/ 25 pcs.



CAT II  
EN ISO 13688:2013



EN ISO 20471:2013/A1:2016



AMARILLO AV/ AZUL MARINO  
YELLOW AV/ NAVY BLUE  
GIALLO AV/ BLU MARINE  
JAUNE AV/ BLEU MARINE

NARANJA AV/ AZUL MARINO  
ORANGE AV/ NAVY BLUE  
ARANCIO AV/ BLU MARINE  
ORANGE AV/ BLEU MARINE



CAT II  
EN ISO 13688:2013



EN ISO 20471:2013/A1:2016



AMARILLO AV/ AZUL MARINO  
YELLOW AV/ NAVY BLUE  
GIALLO AV/ BLU MARINE  
JAUNE AV/ BLEU MARINE

NARANJA AV/ AZUL MARINO  
ORANGE AV/ NAVY BLUE  
ARANCIO AV/ BLU MARINE  
ORANGE AV/ BLEU MARINE

**HIGHVISIBILITY**

by **anbor**



Ref. POLMONACO AMARELLAV YELLOWAV GIALLOAV JAUNEAV



Descarga la ficha técnica



Descarga la ficha técnica

## Polo A.V. MONACO Ref. 12018

### Polo manga corta A.V. MONACO

Ref. 12018

100% poliéster 145 gr., Bolsillo en pecho izquierdo. Tapeta con 3 botones. Tejido transpirable y secado rápido. Cuello de canalé. 2 bandas reflectantes cosidas en torso.

Normativa: EN ISO 13688:2013 y EN ISO 20471:2013/A1:2016.

100% polyester 145 gr., Left breast pocket. 3 button placket. Breathable and quick-drying fabric. Ribbed collar. 2 reflective bands sewn on torso.

Normative: EN ISO 13688:2013 and EN ISO 20471:2013/A1:2016.

100% poliestere 145 gr., Tasca sul petto a sinistra. Abbottonatura a 3 bottoni. Tessuto traspirante e ad asciugatura rapida. Collo a coste. 2 bande riflettenti cucite sul torso.

Normativa: EN ISO 13688:2013 y EN ISO 20471:2013/A1:2016.

100% polyester 145 gr., Poche poitrine gauche. Patte de boutonnage à 3 boutons. Tissu respirant et à séchage rapide. Col côtelés. 2 bandes réfléchissantes cousues sur le torse.

Normatif: EN ISO 13688:2013 et EN ISO 20471:2013/A1:2016.

S - M - L - XL - XXL - 3XL - 4XL

1/ 25 pcs.

## Polo A.V. MARSELLA Ref. 12019

### Polo manga larga A.V. MARSELLA

Ref. 12019

100% poliéster 145 gr., Bolsillo en pecho izquierdo. Tapeta con 3 botones. Tejido transpirable y secado rápido. Cuello de canalé. 2 bandas reflectantes cosidas en torso y mangas.

Normativa: EN ISO 13688:2013 y EN ISO 20471:2013/A1:2016.

100% polyester 145 gr., Left breast pocket. 3 button placket. Breathable and quick-drying fabric. Ribbed collar. 2 reflective bands sewn on torso and sleeves.

Normative: EN ISO 13688:2013 and EN ISO 20471:2013/A1:2016.

100% poliestere 145 gr., Tasca sul petto a sinistra. Abbottonatura a 3 bottoni. Tessuto traspirante e ad asciugatura rapida. Collo a coste. 2 strisce riflettenti cucite sul busto e sulle maniche.

Normativa: EN ISO 13688:2013 y EN ISO 20471:2013/A1:2016.

100% polyester 145 gr., Poche poitrine gauche. Patte de boutonnage à 3 boutons. Tissu respirant et à séchage rapide. Col côtelés. 2 bandes réfléchissantes cousues sur le torse et les manches.

Normatif: EN ISO 13688:2013 et EN ISO 20471:2013/A1:2016.

S - M - L - XL - XXL - 3XL - 4XL

1/ 25 pcs.



**HIGHVISIBILITY**

by **anbor**



Pantalón A.V. LIMA AMARILLO AV/ AZUL MARINO YELLOW AV/ NAVY BLUE GIALLO AV/ BLU MARINE JAUNE AV/ BLEU MARINE



Descarga la ficha técnica



Descarga la ficha técnica

### Pantalón A.V. CAIRO Ref. 12004

Pantalón multibolsillos A.V. CAIRO

Ref. 12004

80% poliéster 20% algodón, 240 gr. Cierre con cremallera y botón. Color de contrastes en fuelles de bolsillos laterales y traseros. Todas las costuras reforzadas. Cinturilla elástica y trabillas. 2 bolsillos delanteros. 2 bolsillos traseros con solapa y fuelle en contraste. 2 bolsillos laterales con fuelle en contraste. 2 bandas reflectantes cosidas en el bajo de las piernas  
Normativa: EN ISO 13688:2013 y EN ISO 20471:2013/A1:2016.

80% polyester 20% cotton, 240 gsm. Zip and button closure. All reinforced seams. Contrast color on side and back pocket gussets. Elastic waistband and loops. 2 front pockets. 2 back pockets with flap and contrast gusset. 2 side pockets with contrast gusset. 2 reflective bands sewn at the bottom of the legs.  
Normative: EN ISO 13688:2013 and EN ISO 20471:2013/A1:2016.

80% poliestere 20% cotone, 240 gr. Chiusura con zip e bottone. Colore in contrasto sui soffiotti delle tasche laterali e posteriori. Tutte le cuciture rinforzate. Elastico in vita e passanti 2 tasche frontali. 2 tasche posteriori con patta e tassello a contrasto. 2 tasche laterali con tassello a contrasto. 2 bande riflettenti cucite nella parte inferiore delle gambe.

Normativa: EN ISO 13688:2013 e EN ISO 20471:2013/A1:2016.

80% polyester 20% cotton 240 gr. Fermeture éclair et bouton. Toutes les coutures renforcées. Ceinture et boucles élastiques. 2 poches avant 2 poches arrière avec rabat et soufflet contrastant. 2 poches latérales avec gousset contrasté. 2 bandes réfléchissantes cousues au bas des jambes.

Normatif: EN ISO 13688:2013 a EN ISO 20471:2013/A1:2016.

36 - 38 - 40 - 42 - 44 - 46 - 48 - 50 - 52 - 54 - 56 - 58 - 60

1/ 25 pcs.

### Pantalón A.V. LIMA Ref. 12009

Pantalón multibolsillos A.V. LIMA

Ref. 12009

63% poliéster 34% algodón 3% elastano, 240 gr. Cierre con cremallera y botón. Color de contraste en fuelles de bolsillos lateral y trasero. Todas las costuras reforzadas. Cinturilla elástica y trabillas. 2 bolsillos delanteros. 2 bolsillos traseros con solapa y fuelle en contraste. 2 bolsillos laterales con fuelle en contraste. 2 bandas reflectantes cosidas en el bajo de las piernas.  
Normativa: EN ISO 13688:2013 y EN ISO 20471:2013/A1:2016.

63% polyester 34% cotton 3% elastane, 240 gsm. Zip and button closure. All reinforced seams. Contrast color on side and back pocket gussets. Elastic waistband and loops. 2 front pockets. 2 back pockets with flap and contrast gusset. 2 side pockets with contrast gusset. 2 reflective bands sewn at the bottom of the legs.

Normative: EN ISO 13688:2013 and EN ISO 20471:2013/A1:2016.

63% poliestere 34% cotone 3% elasthan, 240 gr. Chiusura con zip e bottone. Colore in contrasto sui soffiotti delle tasche laterali e posteriori. Tutte le cuciture rinforzate. Elastico in vita e passanti. 2 tasche frontali. 2 tasche posteriori con patta e tassello a contrasto. 2 tasche laterali con tassello a contrasto. 2 bande riflettenti cucite nella parte inferiore delle gambe.

Normativa: EN ISO 13688:2013 e EN ISO 20471:2013/A1:2016.

64% polyester 34% cotton 2% élasthane, 240 gr. Fermeture éclair et bouton. Toutes les coutures renforcées. Ceinture et boucles élastiques. 2 poches avant 2 poches arrière avec rabat et soufflet contrastant. 2 poches latérales avec gousset contrasté. 2 bandes réfléchissantes cousues au bas des jambes.

Normatif: EN ISO 13688:2013 a EN ISO 20471:2013/A1:2016.

36 - 38 - 40 - 42 - 44 - 46 - 48 - 50 - 52 - 54 - 56 - 58 - 60

1/ 25 pcs.



AMARILLO AV/ AZUL MARINO  
YELLOW AV/ NAVY BLUE  
GIALLO AV/ BLU MARINE  
JAUNE AV/ BLEU MARINE

AMARILLO AV/ GRIS  
YELLOW AV/ GREY  
GIALLO AV/ GRIGIO  
JAUNE AV/ GRIS

Disponible a partir  
de Septiembre.

NARANJA AV/ AZUL MARINO  
ORANGE AV/ NAVY BLUE  
ARANCIO AV/ BLU MARINE  
ORANGE AV/ BLEU MARINE

AMARILLO AV/ VERDE  
YELLOW AV/ GREEN  
GIALLO AV/ VERDE  
JAUNE AV/ VERT



TEJIDO  
STRETCH

Disponible a partir  
de Septiembre.

AMARILLO AV/ AZUL MARINO  
YELLOW AV/ NAVY BLUE  
GIALLO AV/ BLU MARINE  
JAUNE AV/ BLEU MARINE

NARANJA AV/ AZUL MARINO  
ORANGE AV/ NAVY BLUE  
ARANCIO AV/ BLU MARINE  
ORANGE AV/ BLEU MARINE



**HIGHVISIBILITY**

by **ahbor**



BANDAS REFLECTANTES



Ref. Pantalón PARMA AMARILLO AV / GIALLO AV / GIALLO AV / JAUNE AV  
Ref. Forro polar GENOVA AMARILLO AV / GIALLO AV / GIALLO AV / JAUNE AV



Descarga la ficha técnica



Descarga la ficha técnica

### Pantalón multibolsillos A.V. PARMA Ref. 12020

Pantalón multibolsillos A.V. PARMA

Ref. 12020

80% poliéster 20% algodón, 240 gr. Cierre con cremallera y botón. Todas las costuras reforzadas. Cinturilla elástica y trabillas. 6 bolsillos: 2 bolsillos delanteros, 2 bolsillos traseros con solapa y fuelle en contraste, 2 bolsillos laterales con fuelle en contraste. Bandas reflectantes: 2 bandas reflectantes cosidas en el bajo de las piernas.

Normativa: EN ISO 13688:2013 y EN ISO 20471:2013/A1:2016.

80% polyester 20% cotton, 240 gr. Zip and button fastening. All seams reinforced. Elasticated waistband and belt loops. 6 pockets: 2 front pockets, 2 back pockets with flap and contrasting gusset, 2 side pockets with contrasting gusset. Reflective strips: 2 reflective strips sewn on the bottom of the legs. Normative: EN ISO 13688:2013 and EN ISO 20471:2013/A1:2016.

80% poliester 20% cotone, 240 gr. Chiusura con zip e bottoni. Tutte le cuciture rinforzate. Vita elasticizzata e passanti per la cintura. 6 tasche: 2 tasche anteriori, 2 tasche posteriori con patta e soffietto in contrasto, 2 tasche laterali con soffietto in contrasto. Strisce riflettenti: 2 strisce riflettenti cucite sul fondo delle gambe.

Normativa: EN ISO 13688:2013 y EN ISO 20471:2013/A1:2016.

80% polyester 20% cotton, 240 gr. Fermeture à glissière et à boutons. Toutes les coutures sont renforcées. Ceinture élastiquée et passants de ceinture. 6 poches: 2 poches avant, 2 poches arrière avec rabat et soufflet contrastant, 2 poches latérales avec soufflet contrastant. Bandes réfléchissantes: 2 bandes réfléchissantes cousues sur le bas des jambes.

Normatif: EN ISO 13688:2013 et EN ISO 20471:2013/A1:2016.

36 - 38 - 40 - 42 - 44 - 46 - 48 - 50 - 52 - 54 - 56 - 58 - 60

1/25 pcs.

### Forro polar A.V. GENOVA Ref. 12021

Forro polar A.V. GENOVA

Ref. 12021

100% poliéster 280 gr. Tratamiento antipilling de la cara exterior. Bajo con reguladores para ajustar cintura. Puño elástico. Cremallera entera. Bolsillos laterales con cremallera. 2 bandas reflectantes cosidas en torso y mangas. Normativa: EN ISO 13688:2013 y EN ISO 20471:2013/A1:2016.

100% polyester 280 gr. Anti-pilling treatment on the outside. Bottom with adjusters to adjust waist. Elasticated cuff. Full zip. Side zipped pockets. 2 reflective bands sewn on torso and sleeves.

Normative: EN ISO 13688:2013 and EN ISO 20471:2013/A1:2016.

100% poliester 280 gr. Trattamento anti-pilling all'esterno. Fondo con regolatori per regolare la vita. Polsino elasticizzato. Cerniera completa. Tasche laterali con zip. 2 bande riflettenti cucite sul torso e sulle maniche. Normativa: EN ISO 13688:2013 y EN ISO 20471:2013/A1:2016.

100% polyester 280 gr. Traitement anti-pilling à l'extérieur. Bas avec ajusteurs pour régler la taille. Poignet élastiqué. Fermeture éclair complète. Poches latérales zippées. 2 bandes réfléchissantes cousues sur le torse et les manches. Normatif: EN ISO 13688:2013 et EN ISO 20471:2013/A1:2016.

S - M - L - XL - XXL - 3XL - 4XL

1/20 pcs.



**HIGHVISIBILITY**

by **anbor**



Tallas XS/S



NARANJA AV/ AZUL MARINO ORANGE AV/ NAVY BLUE ARANCIO AV/ BLU MARINE ORANGE AV/ BLEU MARINE



Descarga la ficha técnica



CAT II  
EN ISO 13688:2013



EN ISO 20471:2013/A1:2016

Disponibile a partir  
de Septiembre.

Disponibile a partir  
de Septiembre.



AMARILLO AV/ AZUL MARINO  
YELLOW AV/ NAVY BLUE  
GIALLO AV/ BLU MARINE  
JAUNE AV/ BLEU MARINE

NARANJA AV/ AZUL MARINO  
ORANGE AV/ NAVY BLUE  
ARANCIO AV/ BLU MARINE  
ORANGE AV/ BLEU MARINE

AMARILLO AV/ GRIS  
YELLOW AV/ GREY  
GIALLO AV/ GRIGIO  
JAUNE AV/ GRIS

AMARILLO AV/ VERDE  
YELLOW AV/ GREEN  
GIALLO AV/ VERDE  
JAUNE AV/ VERT

### Forro polar A.V. ROMA Ref. 12002

#### Forro polar A.V. ROMA

Ref. 12002

100% poliéster 280 gr. Tratamiento antipilling de la cara exterior. Bajo con reguladores para ajustar cintura. Puño elástico. Cremallera entera. Bolsillos laterales con cremallera. 2 bandas reflectantes cosidas en torso y mangas. Normativa: EN ISO 13688:2013 y EN ISO 20471:2013/A1:2016.

100% polyester 280 gr. Antipilling treatment of the outer face. Low with regulators to adjust waist. Elastic cuff Whole zipper Side pockets with zip. 2 reflective bands sewn on torso and sleeves. Normative: EN ISO 13688:2013 and EN ISO 20471:2013/A1:2016

100% poliestere 280 gr. Trattamento antipilling della faccia esterna. Basso con regolatori per regolare la vita. Polsino elastico Cerniera intera Tasche laterali con zip. 2 bande riflettenti cucite su busto e maniche. Normativa: EN ISO 13688:2013 e EN ISO 20471:2013/A1:2016.

100% polyester 280 gr. Traitement anti-boulochage de la face externe. Bas avec des régulateurs pour ajuster la taille. Manchette élastique Fermeture à glissière entière Poches latérales avec zip. 2 bandes réfléchissantes cousues sur le torse et les manches. Normatif: EN ISO 13688:2013 a EN ISO 20471:2013/A1:2016.

XS - S - M - L - XL - XXL - 3XL - 4XL

1/ 20 pcs.

**HIGHVISIBILITY**

by **anbor**



Pañolón A.V. LIMA AMARILLO AV/ AZUL MARINO YELLOW AV/ NAVY BLUE GALLO AV/ BLU MARINE JAUNE AV/ BLEU MARINE



Descarga la ficha técnica



CAT II  
EN ISO 13688:2013



EN ISO 20471:2013/A1:2016



AMARILLO AV/ AZUL MARINO  
YELLOW AV/ NAVY BLUE  
GIALLO AV/ BLU MARINE  
JAUNE AV/ BLEU MARINE

NARANJA AV/ AZUL MARINO  
ORANGE AV/ NAVY BLUE  
ARANCIO AV/ BLU MARINE  
ORANGE AV/ BLEU MARINE

### Sudadera A.V. MANCHESTER Ref. 12014

#### Sudadera A.V. MANCHESTER

Ref. 12014

65% poliéster 35% algodón, 280 gr. Sudadera cuello redondo. Canalé en cuello, cintura y puños. 2 bandas reflectantes cosidas en torso y mangas. Normativa: EN ISO 13688:2013 y EN ISO 20471:2013/A1:2016.

65% polyester 35% cotton, 280 gr. Crewneck sweatshirt. Ribbing on collar, waist and cuffs. 2 reflective bands sewn on torso and sleeves. Normative: EN ISO 13688:2013 and EN ISO 20471:2013/A1:2016.

65% poliestere 35% cotone, 280 gr. Felpa girocollo. Costola su colletto, vita e polsini. 2 bande riflettenti cucite sul busto e sulle maniche. Normativa: EN ISO 13688:2013 y EN ISO 20471:2013/A1:2016.

65% polyester 35% coton, 280 gr. Sweat-shirt à col ras du cou. Bord côte au col, à la taille et aux poignets. 2 bandes réfléchissantes cousues sur le torse et les manches. Normatif: EN ISO 13688:2013 et EN ISO 20471:2013/A1:2016.

S - M - L - XL - XXL - 3XL - 4XL

1/ 25 pcs.

**HIGHVISIBILITY**

by **anbor**



Presentación: A. LIMA AMARILLO AV/ AZUL MARINO GALLO AV/ BUZAMARINE JAUNE AV/ BLEU MARINE



Descarga la ficha técnica



CAT II  
EN ISO 13688:2013



EN ISO 20471:2013/A1:2016



AMARILLO AV/ AZUL MARINO  
YELLOW AV/ NAVY BLUE  
GIALLO AV/ BLU MARINE  
JAUNE AV/ BLEU MARINE



NARANJA AV/ AZUL MARINO  
ORANGE AV/ NAVY BLUE  
ARANCIO AV/ BLU MARINE  
ORANGE AV/ BLEU MARINE

### Sudadera A.V. LONDON Ref. 12015

#### Sudadera A.V. LONDON

Ref. 12015

65% poliéster 35% algodón, 280 gr. Sudadera media cremallera. Canalé en cintura y puños. Bandas reflectantes: 2 bandas reflectantes cosidas en torso y mangas. Normativa: EN ISO 13688:2013 y EN ISO 20471:2013/A1:2016.

65% polyester 35% cotton, 280 gr. Half zip sweatshirt. Ribbed waist and cuffs. Reflective bands: 2 reflective bands sewn on torso and sleeves. Normative: EN ISO 13688:2013 and EN ISO 20471:2013/A1:2016.

65% poliestere 35% cotone, 280 gr. Felpa con mezza zip. Vita e polsini a coste. Bande riflettenti: 2 bande riflettenti cucite sul torso e sulle maniche. Normativa: EN ISO 13688:2013 y EN ISO 20471:2013/A1:2016.

65% polyester 35% coton, 280 gr. Sweat à demi-fermeture éclair. Taille et poignets côtelés. Bandes réfléchissantes : 2 bandes réfléchissantes cousues sur le torse et les manches. Normatif: EN ISO 13688:2013 et EN ISO 20471:2013/A1:2016.

S - M - L - XL - XXL - 3XL - 4XL

1/ 25 pcs.

**HIGHVISIBILITY**

by **ahbor**

**NEW**

BANDAS  
REFLECTANTES  
DISCONTINUAS



AMARILLO/AZUL MARINO YELLOW/NAVY BLUE GIALLO/BLU MARINE JAUNE/BLEU MARINE



Descarga la ficha técnica

CE  
CAT II  
EN ISO 13688:2013

EN ISO 20471:2013/A1:2016

Disponible a partir  
de Septiembre.



AMARILLO AV/ AZUL MARINO  
YELLOW AV/ NAVY BLUE  
GIALLO AV/ BLU MARINE  
JAUNE AV/ BLEU MARINE



NARANJA AV/ AZUL MARINO  
ORANGE AV/ NAVY BLUE  
ARANCIO AV/ BLU MARINE  
ORANGE AV/ BLEU MARINE

### Softshell A.V. MUNICH Ref. 12013

#### Softshell A.V. MUNICH

Ref. 12013

95% poliéster 5% elastano, 300 gr. Chaqueta softshell 3 capas. Membrana transpirable resistente al agua (5000 mm). Interior del cuello micropolar. 2 Bolsillos laterales y 1 bolsillo pecho. Puños ajustables con velcro. 2 bandas reflectantes segmentadas termoselladas en torso y mangas. Normativa: EN ISO 13688:2013 y EN ISO 20471:2013/A1:2016.

95% polyester 5% elastan, 300 gsm. Softshell jacket 3 layers. Breathable waterproof membrane (5000mm). Inside the micropolar neck. 2 zipped side pockets and 1 zipped chest pocket. Adjustable cuffs with velcro. 2 reflective bands on body and sleeves. Normative: EN ISO 13688:2013 and EN ISO 20471:2013/A1:2016.

95% poliestere 5% elasthan, 300 gr. Giacca softshell 3 strato. Espalmatura traspirante e impermeabile 5000 mm. All'interno del collo micropolare. 2 tasche laterali e 1 tasca sul petto. Polsini regolabili con velcro. 2 bande catarifrangenti ai fianchi e maniche. Normativa: EN ISO 13688:2013 e EN ISO 20471:2013/A1:2016.

95% polyester 5% élasthanne, 300 gr. Veste softshell 3 couches. Membrane imperméable et respirante (5000 mm). Collet intérieur en polaire micropolaire. 2 poches latérales et 1 poche poitrine. Poignets réglables par velcro. 2 bandes réfléchissantes sur le torse et les manches. Normatif: EN ISO 13688:2013 a EN ISO 20471:2013/A1:2016.

S - M - L - XL - XXL - 3XL - 4XL

1/ 20 pcs.

**HIGHVISIBILITY**  
by **anbor**



BANDAS  
REFLECTANTES



COSTURAS  
TERMOSELLADAS



EN14058



EN 343



NARANJA/AZUL MARINO ORANGE/NAVY BLUE ARANCIO/BLU MARINE ORANGE/BLEU MARINE



Descarga la ficha técnica



CAT II  
EN ISO 13688:2013



EN ISO 20471:2013/A1:2016



AMARILLO AV/ AZUL MARINO  
YELLOW AV/ NAVY BLUE  
GIALLO AV/ BLU MARINE  
JAUNE AV/ BLEU MARINE



NARANJA AV/ AZUL MARINO  
ORANGE AV/ NAVY BLUE  
ARANCIO AV/ BLU MARINE  
ORANGE AV/ BLEU MARINE

### Parka A.V. VIENA Ref. 12006

#### Parka A.V. VIENA

Ref. 12006

Composición exterior 100% poliéster Oxford 300D imprimación PVC. Material acolchado 100% poliéster 160 gr. Material forro interior 100% poliéster 190D. Cierre central con cremallera oculta con tapeta. Capucha plegable en el cuello. Interior del cuello micropolar. Ojal metálico en las axilas para favorecer la transpirabilidad. Puño elástico de canalé en las mangas. Dos bolsillos laterales con tapeta y un bolsillo interior. Costuras termo selladas. 2 bandas reflectantes cosidas en torso y mangas. Normativa: EN ISO 13688:2013 y EN ISO 20471:2013/A1:2016.

*Exterior composition 100% polyester Oxford 300D PVC primer. Padded material 100% polyester 160 gr. Material inner lining 100% polyester 190D. Central closure with hidden zipper with placket. Collapsible hood on the neck. Inside the micropolar neck. Metallic eyelet in the armpits to promote breathability. Elastic ribbed cuff on the sleeves. Two side pockets with placket and an inside pocket. Taped seams. 2 reflective bands sewn on torso and sleeves. Normative: EN ISO 13688:2013 and EN ISO 20471:2013/A1:2016.*

*Composizione esterna Primer 100% poliestere Oxford 300D PVC. Materiale imbottito 100% poliestere 160 gr. Materiale fodera interna 100% poliestere 190D. Chiusura centrale con cerniera nascosta con abbottonatura. Cappuccio pieghevole sul collo. All'interno del collo micropolare. Occhietto metallico sotto le ascelle per favorire la traspirazione. Polsino a costine elastico sulle maniche. Due tasche laterali con abbottonatura e una tasca interna. Cuciture termosaldate. 2 bande riflettenti cucite su busto e maniche. Normativa: EN ISO 13688:2013 e EN ISO 20471:2013/A1:2016.*

*Composition extérieure 100% polyester Oxford 300D avec apprêt PVC. Matière rembourrée 100% polyester 160 gr. Matériau doublure intérieure 100% polyester 190D. Fermeture centrale avec fermeture à glissière cachée avec patte de boutonnage. Capuche pliable sur le cou. À l'intérieur du cou micropolaire. Oeillet métallique dans les aisselles pour favoriser la respirabilité. Manchette côtelée élastique aux manches. Deux poches latérales avec patte de boutonnage et une poche intérieure. Coutures thermosoudées. 2 bandes réfléchissantes cousues sur le torse et les manches. Normatif: EN ISO 13688:2013 a EN ISO 20471:2013/A1:2016.*

S - M - L - XL - XXL - 3XL - 4XL

1/ 10 pcs.

**|| HIGHVISIBILITY**

by **anbor**



BANDAS REFLECTANTES



COSTURAS TERMOSELLADAS



EN14058



EN 343

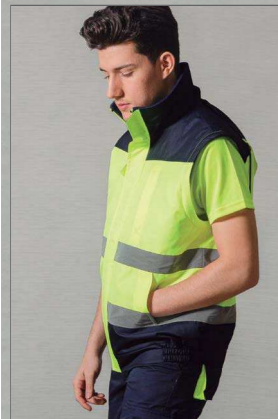

MANGAS DESMONTABLES DETACHABLE SLEEVES  
MANICHE STACCABILI MANICHES DÉTACHABLES

AMARILLO AV/ AZUL MARINO YELLOW AV/ NAVY BLUE GIALLO AV/ BLU MARINE JAUNE AV/ BLEU MARINE



Descarga la ficha técnica



Disponibile a partir de Septiembre.

AMARILLO AV/ AZUL MARINO  
YELLOW AV/ NAVY BLUE  
GIALLO AV/ BLU MARINE  
JAUNE AV/ BLEU MARINE

NARANJA AV/ AZUL MARINO  
ORANGE AV/ NAVY BLUE  
ARANCIO AV/ BLU MARINE  
ORANGE AV/ BLEU MARINE

### Cazadora A.V. SIDNEY Ref. 12010

#### Cazadora mangas desmontables A.V. SIDNEY

Ref. 12010

Composición exterior 100% poliéster Oxford 300D. Material acolchado 100% poliéster 160 gr. Material forro interior 100% poliéster 190D. Parka corta impermeable con mangas desmontables. Interior del cuello micropolar. Capucha plegable en el cuello. Cierre central con cremallera oculta con tapeta. Puños elásticos ajustables con velcro. Costuras termo selladas. Dos bolsillos laterales. 1 bolsillo vertical con cremallera en el pecho y un bolsillo interior. 2 bandas reflectantes cosidas en torso y mangas. Normativa: EN ISO 13688:2013 y EN ISO 20471:2013/A1:2016.

*Exterior composition 100% polyester Oxford 300D. Padded material 100% polyester 160 gsm. Material inner lining 100% polyester 190D. Short waterproof parka with detachable sleeves. Inside the micropolar neck. Foldable hood on the neck. Central closure with hidden zipper with placket. Adjustable elastic cuffs with velcro. Taped seams. Two side pockets. 1 vertical zipped chest pocket and one inside pocket. 2 reflective bands on body and sleeves. Normative: EN ISO 13688:2013 and EN ISO 20471:2013/A1:2016.*

*Composizione esterna 100% poliestere Oxford 300D. Materiale imbottitura 100% poliestere 160 gr. Materiale fodera interna 100% poliestere 190D. Parka corto impermeabile con maniche staccabili. All'interno del collo micropolare. Cappuccio ripiegabile sul collo. Chiusura centrale con cerniera nascosta con abbottonatura. Polsini elastici regolabili con velcro. Cuciture termosaldate. Due tasche laterali. 1 tasca sul petto con zip verticale e una tasca interna. 2 bande riflettenti cucite su busto e maniche. Normativa: EN ISO 13688:2013 y EN ISO 20471:2013/A1:2016.*

*Matériau extérieur: 100% polyester Oxford 300D. Matériau du rembourrage 100% polyester 160 gr. Matériau de la doublure intérieure 100% polyester 190D. Parka courte et imperméable avec manches détachables. Doublure du col en micropolaire. Rabattre la capuche dans le col. Fermeture centrale à glissière dissimulée avec rabat. Poignets élastiques réglables par velcro. Coutures thermosoudées. Deux poches latérales. 1 poche verticale zippée sur la poitrine et 1 poche intérieure. 2 bandes réfléchissantes cousues sur le torse et les manches. Normatif: EN ISO 13688:2013 et EN ISO 20471:2013/A1:2016.*

S - M - L - XL - XXL - 3XL - 4XL

1/ 10 pcs.



LABORAL



**Parka BOSTON**  
Ref. 07076

Parka BOSTON



Ref. 07076

*Parka. Exterior: 100% poliéster impermeable. Interior: 100% poliéster acolchado. Cuello alto forrado en tejido polar. 2 bolsillos exteriores con cremallera y solapa. 2 Bolsillos interiores con velcro. Capucha plegable en el cuello. Disponible tallaje niño.*

*Parka. Exterior: 100% polyester waterproof. Interior: 100% polyester padding. 2 Zippered exterior pockets. 2 Inner pockets with velcro. Folded and removable hood. Available kids size.*

*Parka. Esterno: 100% poliestere impermeabile. Interno: 100% imbottitura in poliestere. 2 Tasche esterne con cerniera. Doppio taschino interno con velcro. Cappuccio estraibile piegato nel collo. Disponibile per bambini.*

*Anorak. Extérieur: 100% polyester imperméable. Intérieur: 100% polyester matelassé. Col haut avec doublure intérieure en polaire. 2 poches extérieures avec fermeture éclair et revers. 2 poches intérieures en velcro. Capuche doublée dans le col. Disponible en taille enfant.*

4 - 8 - 12 - 16

S - M - L - XL - XXL - 3XL

 1/ 10 pcs.



NEGRO  
BLACK  
NERO  
NOIR



ROJO  
RED  
ROSSO  
ROUGE



VERDE BOTELLA  
BOTTLE GREEN  
VERDE BOMBOLE  
VERT OLIVE



AZUL ROYAL  
ROYAL BLUE  
ROYAL  
BLEU ROYAL



MARINO  
NAVY BLUE  
BLU MARINE  
BLEU MARINE



Capucha plegable en el cuello



Descarga la ficha técnica

ROJO RED ROSSO ROUGE



**Jersey COLORADO**  
Ref. 08083

**Jersey COLORADO**



Ref. 08083

Jersey media cremallera. 100% acrílico. Refuerzo de sarga en hombros y codos. Bolsillo delantero con tapa y cierre velcro.

*Half zipper jersey. 100% acrylic. Twill patches reinforcement on shoulders and arms. Front pocket with velcro.*

*Magione. 100% acrilico. Toppe in twill spalle e gomiti. Taschino twill con patella.*

*Pull avec col à fermeture. 100% acrylique. Renfort de sergé dans les épaules et les coudes. Poche poitrine avec rabat et fermeture en velcro.*

S - M - L - XL - XXL - 3XL

1/ 20 pcs.



MARINO  
NAVY BLUE  
BLU MARINE  
BLEU MARINE



Descarga la ficha técnica

**Chaleco DENVER**  
Ref. 08081

**Chaleco DENVER**

Ref. 08081

Chaleco laboral multibolsillo de cremallera central con tapeta y cierre velcro. Exterior: Tejido sarga poliéster/algodón, 200 gr. Interior: 100% poliéster acolchado. Cortavientos en bocamanga. Trasero con faldón. 6 bolsillos exteriores y 1 bolsillo interior.

*Vest. Outside: Twill fabric polyester/cotton, 200gr. Padded 100% polyester. Armhole inside cover. Back side longuer. 6 Exterior pockets.*

*Gilet imbottito. Esterno: Tessuto twill poliester/cotone, 200gr. Imbottitura 100% poliester. Frangivento sul giromanica. Esterno 6 tasche.*

*Gilet de travail multipoches avec velcro central. Extérieur: Sergé de polyester/coton, 200 gr. Intérieure: 100% polyester matelassé. Coupe-vent dans les ouvertures des bras. Avec collette postérieure. 6 poches extérieures y 1 poche intérieure.*

S - M - L - XL - XXL - 3XL - 4XL\* - 5XL\*

1/ 20 pcs.



NEGRO  
BLACK  
NERO  
NOIR



GRIS  
GREY  
GRIGIO  
GRIS



BLANCO  
WHITE  
BIANCO  
BLANC



GRANATE  
BURGENDY  
GRANATE  
BORDEAUX



VERDE BOTELLA  
BOTTLE GREEN  
VERDE BOMBOLE  
VERT OLIVE



MARINO  
NAVY BLUE  
BLU MARINE  
BLEU MARINE



Descarga la ficha técnica

**Chaleco softshell OSLO**  
Ref. 09102

**Chaleco softshell OSLO**  
Ref. 09102

Chaleco softshell 3 capas. 95% poliéster 5% elastano. Membrana transpirable resistente al agua (5000 mm). Cuello micropolar forro interior. 2 Bolsillos laterales y 1 bolsillo frontal.

*Softshell vest 3 layers. 95% polyester 5% elastan. Breathable waterproof membrane (5000 mm). Micropolar collar with inner lining. 2 side pockets and 1 front pocket.*

*Gilet softshell 3 strato. 95% poliestere 5% elastan. Espalmatura traspirante e impermeabile 5000 mm.*

*Gilet softshell 3 couches. 95% polyester 5% élasthanne. Membrane respirable résistante à l'eau (5000 mm). Col avec doublure intérieure en polaire. 2 poches latérales y 1 poche poitrine.*

XS - S - M - L - XL - XXL - **3XL**

 1/ 20 pcs.



NEGRO  
BLACK  
NERO  
NOIR



GRIS PLOMO  
DARK GREY  
GRIGIO PIMBO  
GRIS ANTHRACITE



ROJO  
RED  
ROSSO  
ROUGE



AZUL ROYAL  
ROYAL BLUE  
ROYAL  
BLEU ROYAL



MARINO  
NAVY BLUE  
BLU MARINE  
BLEU MARINE



Descarga la ficha técnica

NEGRO - BLACK - NERO - NOIR

**Chaqueta softshell NORDIC**  
Ref. 07077

**Chaqueta softshell NORDIC**  
Ref. 07077

Chaqueta softshell 3 capas. 95% poliéster 5% elastano. Membrana transpirable resistente al agua (5000 mm). 2 Bolsillos laterales y 1 bolsillo frontal. Puños ajustables con velcro.

*Softshell jacket 3 layers. 95% polyester 5% elastan. Breathable waterproof membrane (5000 mm). 2 side pockets and 1 front pocket. Adjustable cuffs with velcro.*

*Giacca softshell 3 strato. 95% poliestere 5% elastan. Espalmatura traspirante e impermeabile 5000 mm. Polsini regolabili con velcro.*

*Veste softshell 3 couches. 95% polyester 5% élasthanne. Membrane respirable résistante à l'eau (5000 mm). 2 poches latérales y 1 poche poitrine. Poignets ajustables avec velcro.*

XS - S - M - L - XL - XXL - **3XL - 4XL\***

 1/ 20 pcs.

\* Consultar disponibilidad. \* Check availability.  
\* Controlla la disponibilità. \* Vérifier la disponibilité.



NEGRO  
BLACK  
NERO  
NOIR



GRIS PLOMO  
DARK GREY  
GRIGIO PIMBO  
GRIS ANTHRACITE



ROJO  
RED  
ROSSO  
ROUGE



AZUL ROYAL  
ROYAL BLUE  
ROYAL  
BLEU ROYAL



MARINO  
NAVY BLUE  
BLU MARINE  
BLEU MARINE

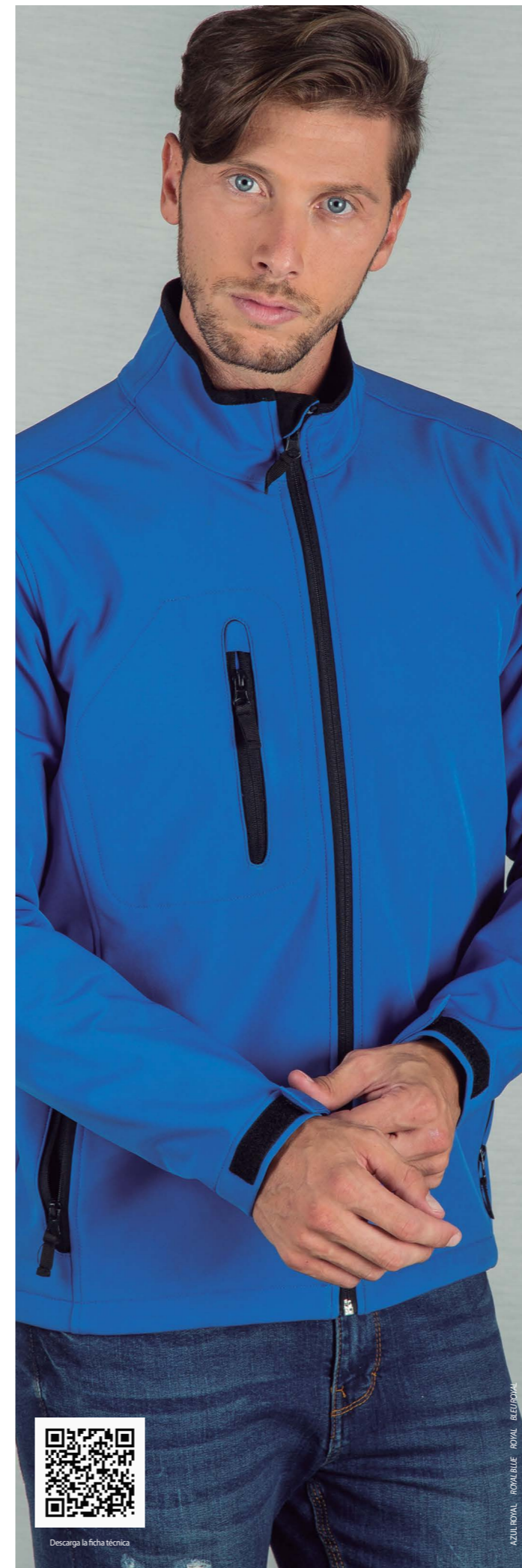

Descarga la ficha técnica

AZUL ROYAL - ROYAL BLUE - ROYAL - BLEU ROYAL

NEW

Softshell MURRAY

Pantalón DELTA

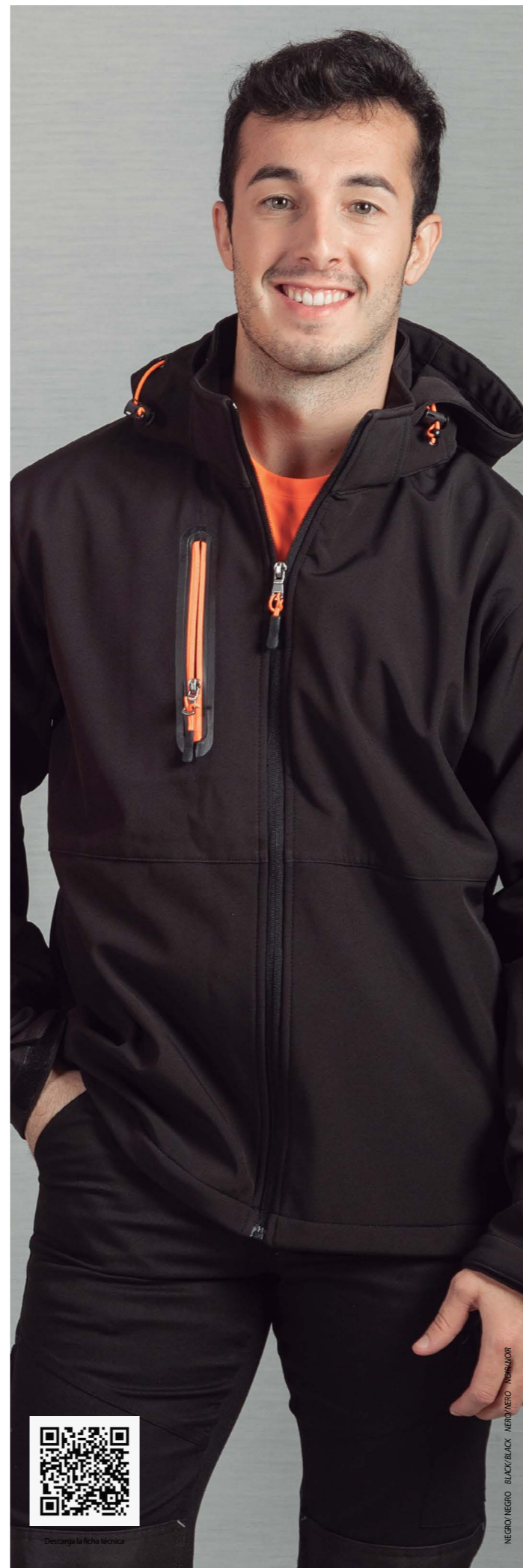

Descarga la ficha técnica

NEGRO / NEGRO BLACK / BLACK NERO / NERO NOIR / NOIR

GRIS / NEGRO GREY / BLACK GRIGIO / NERO GRIS / NOIR

MARINO / NEGRO NAVY BLUE / BLACK BLU MARINE / NERO BLEU MARINE / NOIR



Capucha plegable en el cuello

Softshell MURRAY  
Ref. 07080

NEW

### Softshell MURRAY

Ref. 07080

Chaqueta softshell combinada de 3 capas con capucha. 95% poliéster 5% elastano. Membrana transpirable resistente al agua (5000 mm). 2 bolsillos laterales con cierre cremallera. 1 bolsillo pecho con cierre cremallera en contraste. Puños ajustables con velcro. Capucha desmontable con cremallera.

*Softshell jacket 3 layers combination with hood. 95% polyester 5% elastane. Breathable waterproof membrane (5000 mm). inside collar. 2 side pockets with zip closure. 1 chest pocket with contrasting zip fastening. Adjustable velcro cuffs. Removable hood with zip.*

*Giacca combinata softshell 3 strato con cappuccio. 95% poliestere 5% elastan. Membrana impermeabile traspirante (5000 mm). 2 tasche laterali con chiusura a zip. 1 tasca sul petto con chiusura a zip a contrasto. Polsini in velcro regolabili. Cappuccio rimovibile con zip.*

*Veste combinée softshell 3 couches avec capuche. 95% polyester 5% élasthane. Membrane imperméable et respirante (5000 mm). 2 poches latérales avec fermeture à glissière. 1 poche poitrine avec fermeture éclair contrastée. Poignets réglables en velcro. Capuche amovible avec fermeture éclair.*

S - M - L - XL - XXL - 3XL

 1/ 20 pcs.



NEGRO / NEGRO  
BLACK / BLACK  
NERO / NERO  
NOIR / NOIR



GRIS / NEGRO  
GREY / BLACK  
GRIGIO / NERO  
GRIS / NOIR



MARINO / NEGRO  
NAVY BLUE / BLACK  
BLU MARINE / NERO  
BLEU MARINE / NOIR



**Chaleco PLANET**  
Ref. 08099

**Chaleco PLANET**

Ref. 08099

Chaleco acolchado ligero de dos materiales. Exterior: cuerpo 100% nylon micro RipStop y tejido softshell. Acolchado interior 100% poliéster de 100 gr. e interior 100% poliéster. Incluye un bolsillo en pecho y dos bolsillos laterales con cremallera a contraste. Interior del cuello con tejido micropolar. Chaleco ligero que ofrece una calidez excelente gracias a su acolchado.

*Lightweight two material padded vest. Out side: body 100% nylon micro RipStop and softshell fabric. Inside: 100% polyester interior padding of 100 gsm. It includes a chest pocket and two side pockets with contrast zip. Inside the micropolar neck. Lightweight vest that offers excellent warmth thanks to its padding.*

*Gilet à deux matériaux. Extérieur: corps 100% nylon micro RipStop avec tissu softshell. Rembourrage intérieur 100% polyester 100 gr. et intérieur 100% polyester. Avec une poche devant, deux poches sur les côtés et fermeture éclair en différente couleur pour faire contraste. Intérieur du col en tissu micropolar. Gilet léger qui offre une chaleur excellente grace à son rembourrage.*

*Gilet imbottito due materiale leggero. Esterno: corpo 100% nylon micro RipStop e tessuto softshell. Imbottitura interna 100% poliester da 100 gr. e interno 100% poliester. Include una tasca sul petto e due tasche laterali con zip a contrasto. All'interno del collo micropolare. Gilet leggero che offre un ottimo calore grazie alla sua imbottitura.*

S - M - L - XL - XXL - 3XL

1/ 20 pcs.



NEGRO/ VERDE FLUOR  
BLACK/ FLUOR GREEN  
NERO/ VERDE FLUOR  
NOIR/ VERT FLUOR



GRIS/ NARANJA FLUOR  
GREY/ FLUOR ORANGE  
GRIGIO/ ARANCIO FLUOR  
GRIS/ ORANGE FLUOR



MARINO/ ROYAL  
NAVY BLUE/ ROYAL  
BLU MARINE/ ROYAL  
BLEU MARINE/ ROYAL



Descarga la ficha técnica

**Cazadora COSMOS**  
Ref. 07079



**Cazadora COSMOS**

Ref. 07079

Cazadora acolchada ligera de dos materiales. Exterior: cuerpo 100% nylon micro RipStop y tejido softshell. Acolchado interior 100% poliéster de 100 gr. e interior 100% poliéster. Incluye un bolsillo en pecho y dos bolsillos laterales con cremallera a contraste. Interior del cuello con tejido micropolar. Cazadora ligera que ofrece una calidez excelente gracias a su acolchado.

*Lightweight two material padded jacket. Out side: body 100% nylon micro RipStop and softshell fabric. Inside: 100% polyester interior padding of 100 gsm. It includes a chest pocket and two side pockets with contrast zip. Inside the micropolar neck.*

*Blouson à deux matériaux. Extérieur: corps 100% nylon micro RipStop avec tissu softshell. Rembourrage intérieur 100% polyester 100 gr. 100% polyester. Avec une poche devant, deux poches sur les côtés et fermeture éclair en différente couleur pour faire contraste. Intérieur du col en tissu micropolar. Gilet léger qui offre une chaleur excellente grace à son rembourrage.*

*Giacca imbottito due materiale leggero. Esterno: corpo 100% nylon micro RipStop e tessuto softshell. Imbottitura interna 100% poliester da 100 gr. e interno 100% poliester. Include una tasca sul petto e due tasche laterali con zip a contrasto. All'interno del collo micropolare. Giacca leggero che offre un ottimo calore grazie alla sua imbottitura.*

S - M - L - XL - XXL - 3XL

1/ 20 pcs.



NEGRO/ VERDE FLUOR  
BLACK/ FLUOR GREEN  
NERO/ VERDE FLUOR  
NOIR/ VERT FLUOR



GRIS/ NARANJA FLUOR  
GREY/ FLUOR ORANGE  
GRIGIO/ ARANCIO FLUOR  
GRIS/ ORANGE FLUOR



MARINO/ ROYAL  
NAVY BLUE/ ROYAL  
BLU MARINE/ ROYAL  
BLEU MARINE/ ROYAL



Descarga la ficha técnica



**Pantalón TEXAS**  
Ref. 08079

**Pantalón TEXAS**

Ref. 08079

Bermuda multibolsillos. 100% algodón, 220 gr, tejido sarga. 2 Bolsillos frontales. 2 Bolsillos laterales. 2 Bolsillos traseros con solapa y velcro.

*Multipocket shorts. 100% cotton, 220 gr, twill fabric. 2 Front pockets. 2 Side pockets. 2 Tape back pockets.*

*Bermuda tasconi. 100% cotone, 220 gr, tessuto twill. 2 Tasche sui fianchi. 2 Tasche laterali. 2 Tasche posteriori chiusura con patella.*

*Bermuda multipoches. 100% coton, 220 gr Sergé. 2 poches en face avant. 2 poches latérales. 2 poches arrière avec rabat et velcro.*

S (36 - 38) - M (40 - 42) - L (44 - 46) - XL (48 - 50) - XXL (52 - 54) - **3XL (56 - 58)**

1/ 25 pcs.



NEGRO  
BLACK  
NERO  
NOIR



GRIS  
GREY  
GRIGIO  
GRIS



BLANCO  
WHITE  
BIANCO  
BLANC



MARINO  
NAVY BLUE  
BLU MARINE  
BLEU MARINE



MARINO NAVY BLUE BLEU MARINE



Descarga la ficha técnica



**Pantalón SCOTT**  
Ref. 08104

**Pantalón SCOTT**

Ref. 08104

Bermuda multibolsillos combinada reforzada. 63% poliéster 34% algodón 3% elastano, 260 gr. Cierre con botón y cremallera metálica. Triple costura. Trabillas en la cintura. Corte slim fit. 6 bolsillos con refuerzos en los extremos de la apertura.

*Reinforced combined multipocket shorts. 63% polyester 34% cotton 3% elastane, 260 gr. Button fastening with metal zip. Triple stitching. Belt loops at waist. Slim fit. 6 pockets with reinforcements at the ends of the opening.*

*Bermuda tasconi combinati e rinforzati. 63% poliester 34% cotone 3% elasthan, 260 gr. Chiusura con bottoni e zip in metallo. Tripla cucitura. Passanti per la cintura in vita. Vestibilità slim. 6 tasche con rinforzi alle estremità dell'apertura.*

*Bermuda multipoches combiné renforcé. 63% polyester 34% coton 3% élasthane, 260 gr. Fermeture à boutons avec zip métallique. Triple piqûre. Passants de ceinture à la taille. Coupe étroite. 6 poches avec renforts aux extrémités de l'ouverture.*

S (36 - 38) - M (40 - 42) - L (44 - 46) - XL (48 - 50) - XXL (52 - 54) - **3XL (56 - 58)**

1/ 25 pcs.



NEGRO  
BLACK  
NERO  
NOIR



GRIS PLOMO  
DARK GREY  
GRIGIO PIMBO  
GRIS ANTHRACITE



MARINO  
NAVY BLUE  
BLU MARINE  
BLEU MARINE



Detalle lateral



Detalle lateral



GRIS GREY GRIGIO GRIS



Descarga la ficha técnica

Camiseta PREMIUM

Pantalón SCOTT

Calcetín medio BLACK SILVER



**Pantalón BRANSON**  
Ref. 08106

### Pantalón BRANSON

Ref. 08106

Bermuda vaquera. 70% algodón 28% poliéster 2% elastano, 340 gr. Cierre con botón y cremallera metálica. Triple costura. Trabillas en la cintura. Corte slim fit. Efecto lavado a la piedra. 5 bolsillos con remaches metálicos en los extremos de la apertura: 2 bolsillos frontales, uno de ellos con bolsillo porta monedas. 2 bolsillos traseros, con detalle reflectante. 1 bolsillo trasero para cúter.

*Denim shorts pants. 70% cotton 28% polyester 2% elastane, 340 gsm. Metal button and zipper. Triple seams. Belt loops at waist. Slim fit style. Stone washed effect. 5 pockets with metal rivets at the ends of the opening: 2 front pockets, one with coin pocket. 2 back pockets, with reflective detailing. 1 back pocket for cutter.*

*Bermuda in denim. 70% cotone 28% poliestere 2% elasthan, 340 gr. Chiusura con zip e bottone in metallo. Cuciture triple. Passanti per cintura in vita. Taglio aderente. Effetto stonewashed. 5 tasche con rivetti in metallo alle estremità dell'apertura: 2 tasche frontali di cui una con taschino portamonete. 2 tasche posteriori, con dettaglio riflettente. 1 tasca posteriore per taglierina.*

*Bermuda en jean. 70% coton 28% polyester 2% élasthane, 340 gr. Fermeture zippée et bouton en métal. Triple couture. Passants de ceinture à la taille. Coupe ajustée. Effet délavé à la pierre. 5 poches avec rivets métalliques aux extrémités de l'ouverture: 2 poches avant dont une avec poche monnaie. 2 poches arrière, avec détail réfléchissant. 1 poche arrière pour cutter.*

S (36 - 38) - M (40 - 42) - L (44 - 46) - XL (48 - 50) - XXL (52 - 54) - **3XL (56 - 58)**

 1/ 25 pcs.



AZUL  
BLUE  
BLU  
BLEU

NEW

TEJIDO  
STRETCH

line  
WORK



Descarga la ficha técnica



Descarga la ficha técnica

## Pantalón VIRGIN Ref. 08100

### Pantalón VIRGIN

Ref. 08100

Pantalón largo vaquero. 70% algodón 28% poliéster 2% elastano, 340 gr. Cierre con botón y cremallera metálica. Triple costura. Trabillas en la cintura. Corte slim fit. Efecto lavado a la piedra. 5 bolsillos con remaches metálicos en los extremos de la apertura: 2 bolsillos frontales, uno de ellos con bolsillo porta monedas. 2 bolsillos traseros, con detalle reflectante. 1 bolsillo trasero para cúter.

*Denim long pants. 70% cotton 28% polyester 2% elastane, 340 gsm. Metal button and zipper. Triple seams. Belt loops at waist. Slim fit style. Stone washed effect. 5 pockets with metal rivets at the ends of the opening: 2 front pockets, one with coin pocket. 2 back pockets, with reflective detailing. 1 back pocket for cutter.*

*Pantaloni lunghi in denim. 70% cotone 28% poliestere 2% elasthan, 340 gr. Chiusura con zip e bottone in metallo. Cuciture triple. Passanti per cintura in vita. Taglio aderente. Effetto stonewashed. 5 tasche con rivetti in metallo alle estremità dell'apertura: 2 tasche frontali di cui una con taschino portamonete. 2 tasche posteriori, con dettaglio riflettente. 1 tasca posteriore per taglierina.*

*Pantalon long en jean. 70% coton 28% polyester 2% élasthane, 340 gr. Fermeture zippée et bouton en métal. Triple couture. Passants de ceinture à la taille. Coupe ajustée. Effet délavé à la pierre. 5 poches avec rivets métalliques aux extrémités de l'ouverture : 2 poches avant dont une avec poche monnaie. 2 poches arrière, avec détail réfléchissant. 1 poche arrière pour cutter.*

40 - 42 - 44 - 46 - 48 - 50 - 52 - 54

 1/ 20 pcs.



Bolsillos traseros



AZUL BLUE BLU BLEU

## Pantalón VIRGIN woman Ref. 08101

### Pantalón VIRGIN woman

Ref. 08101

Pantalón largo vaquero mujer. 70% algodón 28% poliéster 2% elastano, 340 gr. Cierre con botón y cremallera metálica. Triple costura. Trabillas en la cintura. Corte slim fit. Efecto lavado a la piedra. 5 bolsillos con remaches metálicos en los extremos de la apertura: 2 bolsillos frontales, uno de ellos con bolsillo porta monedas. 2 bolsillos traseros, con detalle reflectante. 1 bolsillo trasero para cúter.

*Denim woman pants. 70% cotton 28% polyester 2% elastane, 340 gsm. Metal button and zipper. Triple seams reinforced in high wear areas. Belt loops at waist. Slim fit style. Stone washed effect. 5 pockets with metal rivets at the ends of the opening: 2 front pockets, one with coin pocket. 2 back pockets, with reflective detailing. 1 back pocket for cutter.*

*Pantaloni lunghi denim da donna. 70% cotone 28% poliestere 2% elasthan, 340 gr. Chiusura con zip e bottone in metallo. Cuciture triple. Passanti per cintura in vita. Taglio aderente. Effetto stonewashed. 5 tasche con rivetti in metallo alle estremità dell'apertura: 2 tasche frontali di cui una con taschino portamonete. 2 tasche posteriori, con dettaglio riflettente. 1 tasca posteriore per taglierina.*

*Pantalon long en jean femme. 70% coton 28% polyester 2% élasthane, 340 gr. Fermeture zippée et bouton en métal. Triple couture. Passants de ceinture à la taille. Coupe ajustée. Effet délavé à la pierre. 5 poches avec rivets métalliques aux extrémités de l'ouverture: 2 poches avant dont une avec poche monnaie. 2 poches arrière, avec détail réfléchissant. 1 poche arrière pour cutter.*

34 - 36 - 38 - 40 - 42 - 44 - 46

 1/ 20 pcs.



Bolsillos traseros



AZUL BLUE BLU BLEU



**Pantalón KANSAS**  
Ref. 08097

**Pantalón KANSAS**

Ref. 08097

Pantalón largo multibolsillos. 100% algodón, 240 gr, tejido sarga. 2 Bolsillos frontales. 2 Bolsillos laterales. 1 Bolsillo traseros con solapa y velcro.

*Multipocket pants. 100% cotton, 240 gr, twill fabric. 2 Front pockets. 2 Side pockets. 1 Tape back pockets.*

*Pantalone tasconi. 100% cotone, 240 gr, tessuto twill. 2 Tasche sui fianchi. 2 Tasche laterali. 1 Tasche posteriori chiusura con patella.*

*Pantalon de travail multipoches. 100% coton, 240 gr. sergé. 2 poches frontales. 2 poches latérales. 1 poche arrière avec rabat et velcro.*

36 - 38 - 40 - 42 - 44 - 46 - 48 - 50 - 52 - 54 - 56 - 58 - 60

1/ 25 pcs.



GRIS PLOMO  
DARK GREY  
GRIGIO PIMBO  
GRIS ANTHRACITE



MARINO  
NAVY BLUE  
BLU MARINE  
BLEU MARINE



Descarga la ficha técnica

MARINO - NAVY BLUE - BLU MARINE - BLEU MARINE



Descarga la ficha técnica

GRIS PLOMO - DARK GREY - GRIGIO PIMBO - GRIS ANTHRACITE

**Pantalón DETROIT**  
Ref. 08080

**Pantalón DETROIT**

Ref. 08080

Pantalón largo multibolsillos. 65% poliéster 35% algodón, 200 gr, tejido sarga. 2 Bolsillos frontales. 2 Bolsillos laterales. 1 Bolsillo trasero con solapa y velcro.

*Multipocket pants. 65% polyester 35% cotton, 200 gr, twill fabric. 2 Front pockets. 2 Side pockets. 1 Tape back pockets.*

*Pantalone tasconi. 65% poliester 35% cotone, 200 gr, tessuto felpa. 2 Tasche sui fianchi. 2 Tasche laterali. 1 Tasche posteriori chiusura con patella.*

*Pantalon de travail multipoches. 65% polyester 35% coton, 240 gr sergé. 2 poches frontales. 2 poches latérales. 1 poche arrière avec rabat et velcro.*

36 - 38 - 40 - 42 - 44 - 46 - 48 - 50 - 52 - 54 - 56 - 58 - 60

1/ 25 pcs.



NEGRO  
BLACK  
NERO  
NOIR



GRIS PLOMO  
DARK GREY  
GRIGIO PIMBO  
GRIS ANTHRACITE



BLANCO  
WHITE  
BIANCO  
BLANC



BEIG  
SAND  
BEIG  
BEIG



VERDE CAZA  
HUNTING GREEN  
VERDE CACCIA  
VERT CHASSE



AZULINA  
LIGHT BLUE  
BLU CHIARO  
BLEU CLAIR



MARINO  
NAVY BLUE  
BLU MARINE  
BLEU MARINE





**Pantalón TUCSON**  
Ref. 08105

**Pantalón TUCSON**

Ref. 08105

Pantalón largo multibolsillos con dos bandas reflectantes cosidas en el contorno de cada pierna, por debajo de la rodilla. 65% poliéster 35% algodón, 200 gr, tejido sarga. 2 Bolsillos frontales. 2 Bolsillos laterales. 1 Bolsillo trasero con solapa y velcro.

*Long multipocket pants with two reflective stripes below the knee. 65% polyester 35% cotton, 200 gr, twill fabric. 2 Front pockets. 2 Side pockets. 1 pocket back with flap and velcro.*

*Pantalone tasconi con due strisce riflettenti cucite gamba sotto il ginocchio. 65% poliestere 35% cotone, 200 gr, tessuto felpa. 2 Tasche sui fianchi. 2 Tasche laterali. 1 Tasche posteriori chiusura con patella.*

*Pantalon long à poches avec deux bandes réfléchissantes chaque jambe sous le genou. 65% polyester 35% coton, 200 gr sergé. 2 poches frontales. 2 poches latérales. 1 poche arrière avec rabat et velcro.*

36 - 38 - 40 - 42 - 44 - 46 - 48 - 50 - 52 - 54 - 56 - 58 - 60

1/ 25 pcs.



GRIS PLOMO  
DARK GREY  
GRIGIO PIMBO  
GRIS ANTHRACITE



MARINO  
NAVY BLUE  
BLU MARINE  
BLEU MARINE



AZUL/MARINO NAVY/BLU BLEU/MARINE



Descarga la ficha técnica

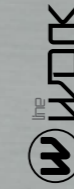

**Pantalón DELTA**  
Ref. 08103

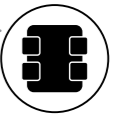

**Pantalón DELTA**

Ref. 08103

Pantalón largo multibolsillos combinado con refuerzos y bolsillos para rodilleras. 63% poliéster 34% algodón 3% spandex, 240 gr. Cierre con botón y cremallera metálica. Triple costura. Trabillas en la cintura. Corte slim fit. Posibilidad de incorporar rodillera para amortiguación. 6 bolsillos con refuerzos en los extremos de la apertura y 2 bolsillos traseros: 1 bolsillo trasero con dos bandas reflectantes y 1 bolsillo trasero con tapeta y velcro.

*Multipocket long pants combined with reinforcements and pockets for knee pads. 63% polyester 34% cotton 3% spandex, 240 gr. Button fastening with metal zip. Triple stitching. Belt loops at waist. Slim fit. Possibility of incorporating knee pad for cushioning. 6 pockets with reinforcements at the ends of the opening and 2 back pockets: 1 back pocket with two reflective strips and 1 back pocket with flap and velcro.*

*Pantaloni lunghi multitasche combinati con rinforzi e tasche per ginocchiere. 63% poliestere 34% cotone 3% spandex, 240 gr. Chiusura con bottoni e zip in metallo. Tripla cucitura. Passanti per la cintura in vita. Vestibilità slim. Possibilità di incorporare una ginocchiera per ammortizzare. 6 tasche con rinforzi alle estremità dell'apertura e 2 tasche posteriori: 1 tasca posteriore con due strisce riflettenti e 1 tasca posteriore con patta e velcro.*

*Pantalon long multipoches combiné avec des renforts et des poches pour les genouillères. 63% polyester 34% coton 3% spandex, 240 gr. Fermeture à boutons avec zip métallique. Triple piqûre. Passants de ceinture à la taille. Coupe étroite. Possibilité d'incorporer une genouillère pour amortir les chocs. 6 poches avec renforts aux extrémités de l'ouverture et 2 poches arrière : 1 poche arrière avec deux bandes réfléchissantes et 1 poche arrière avec rabat et velcro.*

S (36/38) - M (40/42) - L (44/46) - XL (48-50) - XXL (52-54) - **3XL (56-58)**

1/ 25 pcs.



NEGRO/ NEGRO  
BLACK/ BLACK  
NERO/ NERO  
NOIR/ NOIR



GRIS PLOMO/ NEGRO  
DARK GREY/ BLACK  
GRIGIO PIMBO/ NERO  
GRIS ANTHRACITE/ NOIR



MARINO/ NEGRO  
NAVY BLUE/ BLACK  
BLU MARINE/ NERO  
BLEU MARINE/ NOIR



Bolsillos traseros



Bolsillos para rodilleras



Descarga la ficha técnica

NEGRO/ NEGRO BLACK/ BLACK NERO/ NERO NOIR/ NOIR



**Pantalón CHICAGO**  
Ref. 08098

**Pantalón CHICAGO**

Ref. 08098

Pantalón largo multibolsillos. 64% poliéster 34% algodón 2% elastano, 240 gr. 2 Bolsillos frontales. 2 Bolsillos laterales. 2 Bolsillos traseros con solapa y velcro.

*Multipocket pants. 64% polyester 34% cotton 2% elastan, 240 gr. 2 Front pockets. 2 side pockets. 2 back pockets with flap and velcro.*

*Pantalone tasconi. 64% poliestere 34% cotone 2% elastan, 240 gr. 2 Tasche sui fianchi. 2 Tasche laterali. 2 Tasche posteriori chiusura con patella.*

*Pantalon de travail multipoches. 64% polyester 34% coton 2% Élasthane, 240 gr. 2 poches frontales. 2 poches latérales. 2 poches arrière avec rabat et velcro.*

36 - 38 - 40 - 42 - 44 - 46 - 48 - 50 - 52 - 54 - 56 - 58 - 60

1/ 25 pcs.



NEGRO  
BLACK  
NERO  
NOIR



GRIS PLOMO  
DARK GREY  
GRIGIO PIMBO  
GRIS ANTHRACITE



BLANCO  
WHITE  
BIANCO  
BLANC



MARINO  
NAVY BLUE  
BLU MARINE  
BLEU MARINE

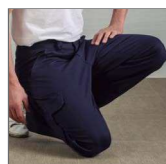

+ elasticidad, + confort, máxima comodidad...



Descarga la ficha técnica



MARINO - NAVY BLUE - BLEU MARINE - BLEU MARINE

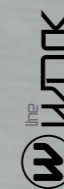

**Pantalón CHICAGO woman**  
Ref. 08096



**Pantalón CHICAGO woman**

Ref. 08096

Pantalón largo multibolsillos mujer. 64% poliéster 34% algodón 2% elastano, 240 gr. Cierre con cremallera y botón. Detalles respunte color fucsia. 6 bolsillos: 2 Bolsillos frontales. 2 Bolsillos laterales. 2 Bolsillos traseros con solapa y velcro.

*Women's multipocket long pants. 64% polyester 34% cotton 2% elastane, 240 gr. Zip and button fastening. Fuchsia stitching details. 6 pockets: 2 Front pockets. 2 side pockets. 2 back pockets with flap and velcro.*

*Pantalone tasconi da donna. 64% poliestere 34% cotone 2% elastan, 240 gr. Chiusura con zip e bottoni. Dettagli cuciture fucsia. 6 tasche: 2 tasche anteriori. 2 tasche laterali. 2 tasche posteriori con patta e velcro.*

*Pantalon de travail multipoches pour femme. 64% polyester 34% coton 2% élasthane, 240 gr. Fermeture à glissière et à boutons. Détails de surpiqûres fuchsia. 6 poches : 2 Poches avant. 2 poches latérales. 2 poches arrière avec rabat et velcro.*

34 - 36 - 38 - 40 - 42 - 44 - 46

1/ 25 pcs.



NEGRO  
BLACK  
NERO  
NOIR



GRIS PLOMO  
DARK GREY  
GRIGIO PIMBO  
GRIS ANTHRACITE



MARINO  
NAVY BLUE  
BLU MARINE  
BLEU MARINE

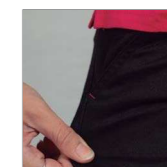

Detalles respunte color fucsia



Descarga la ficha técnica



NEGRO - BLACK - NERO - NOIR



Ref. Camiseta PREMIUM 09096  
Ref. Camiseta BEE 090

KIDS



Descarga la ficha técnica

BLANCO/ROSA  
WHITE/PINK  
BIANCO/ROSA  
BLANC/ROSE

**Babero PETIT**  
**Ref. 09096**

**Babero PETIT**  
**Ref. 09096**

Babero. 100% algodón, 180 gr. Canalé 1x1. Doble capa y cierre velcro.

*Baby bib. 100% cotton, 180 gr. 1x1 Rib. Double layer with velcro enclosure.*

*Bavaglino. 100% cotone, 180 gr. Costina 1x1. Double face e chiusura in velcro.*

*Bavoir. 100% coton, 180 gr. point de côte 1x1. Double-couche avec fermeture de velcro.*

30x19 cm

5/ 300 pcs.



ROSA  
PINK  
ROSA  
ROSE



BLANCO/ROSA  
WHITE/PINK  
BIANCO/ROSA  
BLANC/ROSE



CELESTE  
SKY BLUE  
CELESTE  
BLEU CIEL



BLANCO/CELESTE  
WHITE/SKY BLUE  
BIANCO/CELESTE  
BLANC/BLEU CIEL



BLANCO  
WHITE  
BIANCO  
BLANC

**Body BAMBINO**  
Ref. 01019

**Body BAMBINO**

Ref. 01019

Body bebé. 100% algodón, canalé 1x1, punto liso, 180 gr. Corchetes en el hombro y bajos.

Baby body. 100% cotton, 180 gr, 1x1 rib. Snap buttons in shoulder and bottom.

Body bambino. 100% cotone, 180 gr, costina 1x1. Bottoni a pressione in fondo.

Body bébé. 100% coton, 180 gr. point de côte 1x1 et jersey lisse, 180 gr. Crochets sur épaule et pour la fermeture du bas.

3M - 6M - 9M - 12M

 5/ 100 pcs.



CELESTE SKY BLUE CELESTE BLEU CIEL



Descarga la ficha técnica

**Camiseta BEBE**  
Ref. 01020

**Camiseta BEBE**

Ref. 01020

Camiseta bebé. 100% algodón, 160 gr, punto liso.

Baby t-shirt. 100% cotton, 160 gr, single jersey.

T-shirt baby. 100% cotone, 160 gr, tesselto jersey.

T-Shirt bébé. 100% coton, 160 gr, jersey lisse.

0/1\* - 1/2

 5/ 100 pcs.

\*Talla 0/1 con botones en el hombro  
Buttons on the shoulder in size 0/1

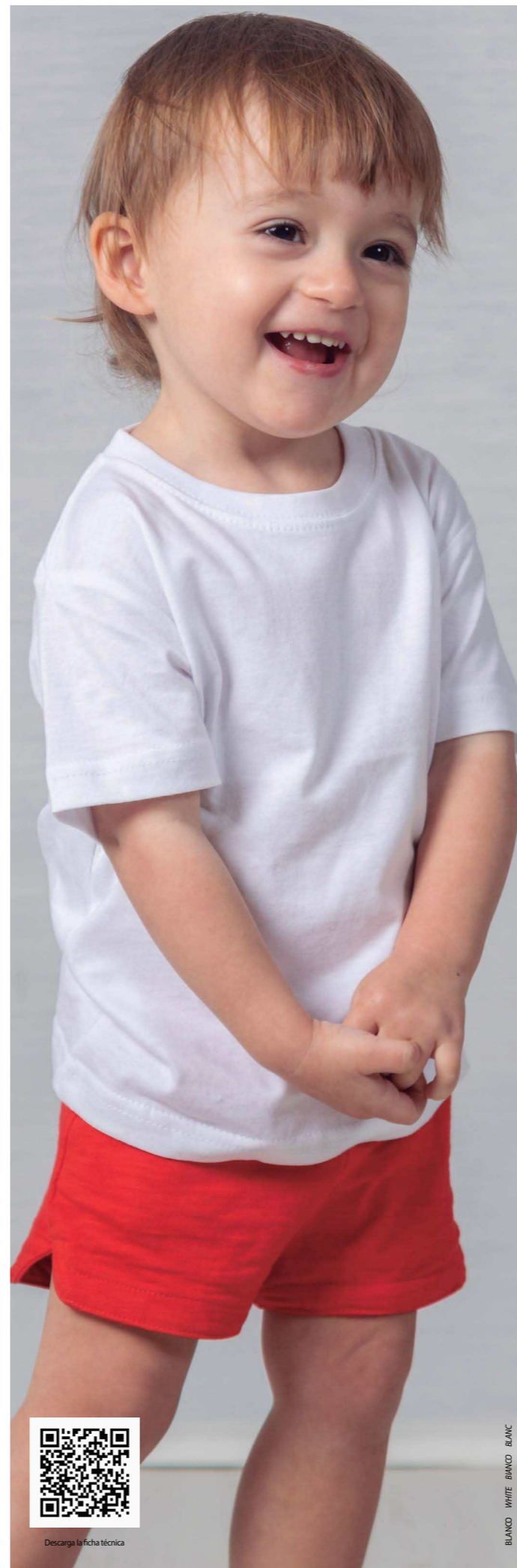

Descarga la ficha técnica

BLANCO WHITE BIANCO BLANC

**Camiseta PRINCESS**  
Ref. 01031

**Camiseta PRINCESS**

Ref. 01031

Camiseta manga corta. 100% algodón, 160 gr, punto liso. Corte entallado.

*T-shirt short sleeve. 100% cotton, 160 gr, single jersey. Slim fit.*

*T-shirt manica corta. 100% cotone, 160 gr, tessuto jersey. Taglio aderente.*

*T-Shirt manche courte. 100% coton, 160 gr, jersey lisse. Modèle ajusté.*

3/4 - 5/6 - 7/8 - 9/11 - 12/14

 5/ 100 pcs.



BLANCO  
WHITE  
BIANCO  
BLANC



MAGENTA  
MAGENTA  
MAGENTA  
MAGENTA



ROJO  
RED  
ROSSO  
ROUGE



TURQUESA  
TURQUOISE  
TURCHESE  
TURQUOISE



**Vestido BETTY**  
Ref. 01036

**Vestido BETTY**

Ref. 01036

Vestido niña bajo con bolas de colores. 100% poliéster tacto de algodón, 160 gr, punto liso. Producto especial para sublimar.

*Girl dress with colored balls. 100% polyester, 160 gr, single jersey. Special product to sublimate.*

*Bambina vestita con palline colorate. 100% poliestere, 160 gr, tessuto jersey. Prodotto speciale da sublimare.*

*Robe avec bretelles de fillette. Le bas de franges avec des boulettes de couleurs. 100% polyester, 160 gr, jersey lisse. Produit spécial pour sublimer.*

1/2 - 3/4 - 5/6 - 7/8 - 9/11 - 12/14

 5/ 100 pcs.



BLANCO  
WHITE  
BIANCO  
BLANC



FUCSIA FLUOR  
FLUOR FUCHSIA  
FUCHSIA FLUOR  
FUCHSIA FLUOR

**Camiseta EMMA**  
Ref. 01028

**Camiseta EMMA**

Ref. 01028

Camiseta niña. 100% algodón, canalé 1x1, punto liso, 160 gr.

*Girl t-shirt. 100% cotton, 160 gr, 1x1 rib.*

*Canottiera bambina. 100% cotone, 160 gr, costina 1x1.*

*T-shirt fillette. 100% coton, point de côte 1x1 et jersey lisse, 160 gr.*

1/2 - 3/4 - 5/6 - 7/8 - 9/11 - 12/14

 5/ 100 pcs.



BLANCO  
WHITE  
BIANCO  
BLANC



BLANCO/ ROSA  
WHITE/ PINK  
BIANCO/ ROSA  
BLANC/ ROSE



ROSA  
PINK  
ROSA  
ROSE



**Vestido SEVILLANA**  
Ref. 01030

**Vestido SEVILLANA**

Ref. 01030

Vestido niña manga corta. 100% algodón, punto liso, 160 gr. Mangas y volantes con puntos en contraste.

*Girl dress. 100% cotton, 160 gr, single jersey. Sleeves and two low ruffles, with contrast dots.*

*Abito bambina. 100% cotone, 160 gr, tessuto jersey. Maniche e due volant bassi, con punti a contrasto.*

*Robe fillette manche courte. 100% coton, jersey lisse, 160 gr. Les manches et les deux volants dans les bas avec un motif à pois.*

0/1 - 1/2 - 3/4 - 5/6 - 7/8

5/ 100 pcs.



BLANCO/ ROJO  
WHITE/ RED  
BIANCO/ ROSSO  
BLANC/ ROUGE

ROJO/ BLANCO  
RED/ WHITE  
ROSSO/ BIANCO  
ROUGE/ BLANC

FUCSIA/ BLANCO  
FUCHSIA/ WHITE  
FUCHSIA/ BIANCO  
FUCHSIA/ BLANC



FUCSIA/BLANCO FUCHSIA/WHITE FUCHSIA/BIANCO FUCHSIA/BLANC



Descarga la ficha técnica

**Vestido INDIANA**  
Ref. 01029

**Vestido INDIANA**

Ref. 01029

Vestido niña manga corta. 100% algodón, punto liso, 160 gr. Fleclos en mangas y bajos del vestido en punta.

*Girl short sleeve dress. 100% cotton, 160 gr, single jersey. Fringes on the sleeves and hems of the pointed dress.*

*Abito a maniche corte per ragazza. 100% cotone, 160 gr, tessuto jersey. Frange sulle maniche e orli del vestito a punta.*

*Robe fillette manche courte. 100% coton, jersey lisse, 160 gr. Franges dans les manches et les bas de la robe en pointe.*

1/2 - 3/4 - 5/6 - 7/8 - 9/11 - 12/14

5/ 100 pcs.

\* Blanco subli y fucsia flúor 100% poliéster.



BLANCO  
WHITE  
BIANCO  
BLANC

MAGENTA  
MAGENTA  
MAGENTA  
MAGENTA

ROSA  
PINK  
ROSA  
ROSE

\* BLANCO SUBLI  
\* WHITE SUBLI  
\* BIANCO SUBLI  
\* BLANC SUBLI

\* FUCSIA FLUOR  
\* FLUOR FUCHSIA  
\* FUCHSIA FLUOR  
\* FUCHSIA FLUOR



MAGENTA MAGENTA MAGENTA



Descarga la ficha técnica



Descarga la ficha técnica

FUCSIA FLUOR FLUOR FUCHSIA FUCHSIA FLUOR FUCHSIA FLUOR

**Camiseta FORMENTERA**  
Ref. 01027

**Camiseta FORMENTERA**



Ref. 01027

Camiseta tirantes. 100% poliéster tacto de algodón, 140 gr, punto liso. Cuello y mangas sin dobladillo. Producto especial para sublimar.

*Tank top t-shirt. 100% polyester, 140 gr, single jersey. Unfinished neck and sleeves. Special product to sublimate.*

*Canota. 100% poliester, 140 gr, tessuto jersey. Collo e giromanica taglio a vivo. Prodotto speciale da sublimare.*

*Débardeur. 100% polyester, 140 gr, jersey lisse. Col et manches sans ourlet. Produit spécial pour sublimer.*

4/6 - 8/10 - 12/14

5/ 100 pcs.



BLANCO  
WHITE  
BIANCO  
BLANC

FUCSIA FLUOR  
FLUOR FUCHSIA  
FUCHSIA FLUOR  
FUCHSIA FLUOR

VERDE MANZANA  
APPLE GREEN  
VERDE MELA  
VERT POMME

**Camiseta THAI**  
Ref. 01017

**Camiseta THAI**



Ref. 01017

Camiseta tirantes. 100% poliéster tacto de algodón, 140 gr, punto liso. Producto especial para sublimar.

*Tank top t-shirt. 100% polyester, 140 gr, single jersey. Special product to sublimate.*

*Canota. 100% poliester, 140 gr, tessuto jersey. Prodotto speciale da sublimare.*

*Débardeur. 100% polyester, 140 gr, jersey lisse. Produit spécial pour sublimer.*

3/4 - 5/6 - 7/8 - 9/11 - 12/14

5/ 100 pcs.



BLANCO  
WHITE  
BIANCO  
BLANC

NATURAL  
RAW  
NATURALE  
NATUREL



Descarga la ficha técnica

NATURAL RAW NATURALE NATUREL



## COMPLEMENTOS



Descarga la ficha técnica

NEGRO BLACK NERO NOIR

### Delantal FRANCES Ref. 09086

#### Delantal FRANCES

Ref. 09086

Delantal. 65% poliéster 35% algodón, 90x100 cm, 200 gr, tejido sarga. Bolsillo lateral.

Apron. 65% polyester 35% cotton, 90x100 cm, 200 gr, twill fabric. Side pocket.

Grembiule. 65% poliestere 35% cotone, 90x100 cm, 200 gr, tessuto twill. Tasca laterale.

Tablier. 65% polyester 35% coton, 90x100cm, 200 gr, sergé. Poche frontale.

Talla única One Size Taglia unica Une taille

10/ 100 pcs.

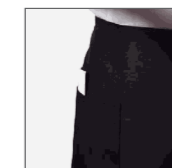

Detalle bolsillo lateral



NEGRO  
BLACK  
NERO  
NOIR

### Delantal GRILL Ref. 09084

#### Delantal GRILL

Ref. 09084

Delantal. 65% poliéster 35% algodón, 200 gr. 80x42 cm, tejido sarga. Bolsillo frontal.

Apron. 65% polyester 35% cotton, 200 gr. 80x42 cm, twill fabric. Front pocket.

Grembiule. 65% poliestere 35% cotone, 200 gr. 80x42 cm, tessuto twill. Tasca frontale.

Tablier. 65% polyester 35% coton. 80x42cm, 200 gr, sergé. Poche frontale.

Talla única One Size Taglia unica Une taille

10/ 100 pcs.



Descarga la ficha técnica

VERDE BOTELLA BOTTLE GREEN VERDE BOMBOLE VERT OLIVE



NEGRO  
BLACK  
NERO  
NOIR



GRANATE  
BURGENDY  
GRANATE  
BORDEAUX



ROJO  
RED  
ROSSO  
ROUGE



VERDE BOTELLA  
BOTTLE GREEN  
VERDE BOMBOLE  
VERT OLIVE

**Delantal DINNER**  
Ref. 09087

**Delantal DINNER**

Ref. 09087

Delantal. 100% algodón, 120 gr, 60x90 cm.  
Bolsillo frontal de tamaño 24x18.

Apron. 100% cotton, 120 gr, 60x90 cm.  
Front pocket 24x18.

Grembiule. 100% cotone, 120 gr, 60x90 cm.  
Tasca frontale 24x18.

Tablier. 100% coton, 120 gr, 60x90 cm.  
Poche frontale de 24x18 cm.

Talla única One Size Taglia unica Une taille

 10/ 100 pcs.



**Delantal GALA**  
Ref. 09085

**Delantal GALA**

Ref. 09085

Delantal. 65% poliéster 35% algodón, 70x85 cm,  
200 gr, tejido sarga. Bolsillo frontal.

Apron. 65% polyester 35% cotton, 70x85 cm, 200 gr,  
twill fabric. Front pocket.

Grembiule. 65% poliestere 35% cotone, 70x85 cm,  
200 gr, tessuto twill. Tasca frontale.

Tablier. 65% polyester 35% coton, 70x85 cm, 200 gr,  
sergé. Poche frontale.

Talla única One Size Taglia unica Une taille

 10/ 100 pcs.







**Gorra PROMO**  
Ref. 09092

**Gorra PROMO**

Ref. 09092

Gorra. 100% poliéster, 5 paneles. Cierre Velcro. Cinta interior anti sudor con rejilla.

Cap. 100% polyester, 5 panels. Velcro Closure. Interior anti-sweat tape with grid.

Cappellino. 100% poliestere, 5 pannelli. Chiusura con velcro. Nastro interno anti-sudore con griglia.

Casquette. 100% polyester. 5 pans. Fermeture avec velcro. Bande intérieure avec tissu type grille anti-sueur.

Adulto Adult Adulti Adulte

Niño Child Bambino Bébé

 25/ 300 pcs.



AZUL ROYAL ROYAL BLUE ROYAL BLEU ROYAL  
VERDE KELLY KELLY GREEN VERDE KELLY VERT KELLY



Descarga la ficha técnica

**Gorra REFLEX**  
Ref. 09003

Gorra REFLEX  
Ref. 09003

Gorra. 100% algodón, 5 paneles. Cierre velcro. Ribete reflectante. Cinta interior anti sudor con rejilla.

Cap. 100% cotton, 5 panels. Velcro closure. Reflective piping. Interior anti-sweat tape with grid.

Cappellino. 100% cotone, 5 pannelli. Chiusura velcro. Bande catarifrangente. Nastro interno anti-sudore con griglia.

Casquette. 100% coton. 5 pans. Fermeture avec velcro. Bord réfléchissant. Bande intérieure avec tissu type grille anti-sueur.

Adulto Adult Adulti Adulte

25/ 300 pcs.



NARANJA  
ORANGE  
ARANCIO  
ORANGE

AMARILLO  
YELLOW  
GIALLO  
JAUNE



NARANJA ORANGE ARANCIO ORANGE



Descarga la ficha técnica

**Gorra COMBI**  
Ref. 09093

Gorra COMBI  
Ref. 09093

Gorra. 100% algodón, 5 paneles combinada. Cierre Velcro. Cinta interior anti sudor con rejilla.

Cap. 100% cotton, 5 panels combined. Velcro Closure. Interior anti-sweat tape with grid.

Cappellino. 100% cotone, 5 pannelli combinato. Chiusura con velcro. Nastro interno anti-sudore con griglia.

Casquette. 100% coton. 5 pans. Combinée. Fermeture avec velcro. Bande intérieure avec tissu type grille anti-sueur.

Adulto Adult Adulti Adulte

25/ 300 pcs.



NEGRO/ NARANJA  
BLACK/ ORANGE  
NERO/ ARANCIO  
NOIR/ ORANGE

BLANCO/ ROJO  
WHITE/ RED  
BIANCO/ ROSSO  
BLANC/ ROUGE

ROJO/ BLANCO  
RED/ WHITE  
ROSSO/ BIANCO  
ROUGE/ BLANC



ARENA/ MARINO  
SAND/ NAVY BLUE  
SABBIA/ BLU MARINE  
BEIGE/ BLEU MARINE

BLANCO/ MARINO  
WHITE/ NAVY BLUE  
BIANCO/ BLU MARINE  
BLANC/ BLEU MARINE

MARINO/ BLANCO  
NAVY BLUE/ WHITE  
BLU MARINE/ BIANCO  
BLEU MARINO/ BLANC



MARINO/BLANCO NAVY/BLUE/WHITE BLU/MARINE/BIANCO BLEU/MARINO/BLANC



Descarga la ficha técnica

talla / baby  
bebé / size

**Gorra bebé NANUC**  
Ref. 09004

Gorra bebé NANUC  
Ref. 09004

Gorra. 100% algodón, 6 paneles. Cierre velcro mismo color. Visera flexible. Cinta interior.

Cap. 100% cotton, 6 panels. Velcro closure same color. Flexible visor. Inner tape.

Cappellino. 100% cotone, 6 pannelli. Chiusura in velcro dello stesso colore. Visiera flessibile. Nastro interno.

Casquette. 100% coton. 6 pans. Fermeture avec velcro même couleur. Pare-soleil flexible. Bande intérieure.

Bebé Baby Bambino Bébé

50/ 300 pcs.



Cierre velcro  
mismo color

ROSA  
PINK  
ROSA  
ROSE

CELESTE  
SKY BLUE  
CELESTE  
BLEU CIEL



Descarga la ficha técnica

CELESTE SKY BLUE CELESTE BLEU CIEL

**Gorra FLAG**  
Ref. 09095

Gorra FLAG  
Ref. 09095

Gorra. 100% algodón, 6 paneles. Cierre velcro. Cinta interior anti sudor.

Cap. 100% cotton, 6 panels. Velcro closure. Interior anti-sweat tape with grid.

Cappellino. 100% cotone, 6 pannelli. Chiusura con velcro. Nastro interno anti-sudore con griglia.

Casquette. 100% coton. 6 pans. Fermeture avec velcro. Bande intérieure avec tissu type grille anti-sueur.

Adulto Adult Adulti Adulte

25/ 300 pcs.



NEGRO  
BLACK  
NERO  
NOIR

BLANCO  
WHITE  
BIANCO  
BLANC

MARINO  
NAVY BLUE  
BLU MARINE  
BLEU MARINO



Descarga la ficha técnica

MARINO NAVY BLUE BLU MARINE BLEU MARINO



**Gorra SOLE**  
Ref. 09094

**Gorra SOLE**

Ref. 09094

Gorra. 100% algodón, 6 paneles. Cierre velcro. Cinta interior anti sudor.

Cap. 100% cotton, 6 panels. Velcro closure. Interior anti-sweat tape with grid.

Cappellino. 100% cotone, 6 pannelli. Chiusura con velcro. Nastro interno anti-sudore con griglia.

Casquette. 100% coton. 6 pans. Fermeture avec velcro. Bande intérieure avec tissu type grille anti-sueur.

Adulto Adult Adulti Adulte

Niño Child Bambino Bébé

25/ 300 pcs.



FUCSIA FUCSIA FUCSIA FUCSIA  
MARRON NAVY/BLU BLEU/MARINE BLEU/MARINE



Descarga la ficha técnica





PAÑUELOS - HIERBAS - HIERBAS  
REF. ROCIO - ROCIO - ROCIO - ROCIO



Descarga la ficha técnica

CACHIRULO - CACHIRULO - CACHIRULO

**Pañuelo FIESTAS**  
**Ref. 09097**

**Pañuelo FIESTAS**

Ref. 09097

Pañuelo. 100% algodón, 60x60 cm. Solo Ref. Rocio 2 tamaños: 60x60 cm y 90x90 cm.

Handkerchief. 100% cotton, 60x60 cm. Only Ref. Rocio 2 sizes: 60x60 cm and 90x90 cm.

Fazzoletto. 100% cotone, 60x60 cm. Solo Ref. Rocio 2 taglie: 60x60 cm e 90x90 cm.

Foulard. 100% coton, 60x60 cm. Seulement la réf. Rocio 2 tailles: 60x60 cm et 90x90 cm.

60x60 cm / 90x90 cm (solo Rocio)

 50/ 500 pcs.



ROCIO  
ROCIO  
ROCIO  
ROCIO  
también 90x90 cm



CACHIRULO  
CACHIRULO  
CACHIRULO  
CACHIRULO



HIERBAS  
HIERBAS  
HIERBAS  
HIERBAS

**Pañuelos PARTY**  
Ref. 09089

**Pañuelos PARTY**  
Ref. 09089

Pañuelo. 100% poliéster. 70x70x100 cm.

Handkerchief. 100% polyester. 70x70x100 cm.

Fazzoletto. 100% poliester. 70x70x100 cm.

Foulard. 100% polyester. 70x70x100 cm.

Talla única One Size Taglia unica Une taille

50/ 500 pcs.

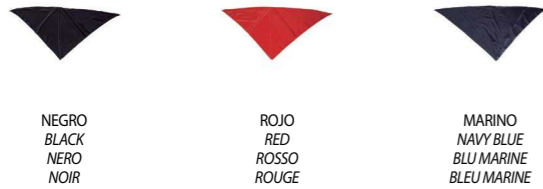

NEGRO  
BLACK  
NERO  
NOIR

ROJO  
RED  
ROSSO  
ROUGE

MARINO  
NAVY BLUE  
BLU MARINE  
BLEU MARINE



**Pañuelo TISSU**  
Ref. 09090

**Pañuelo TISSU**  
Ref. 09090

Pañuelo. 100% algodón, 54x54 cm. Color rojo disponible 60x60x90 cm (Ref. Popelin).

Handkerchief. 100% cotton, 54x54 cm. Colour red available 60x60x90 cm (Ref. Popelin).

Fazzoletto. 100% cotone, 54x54 cm. Colore rosso disponibile 60x60x90 cm (Ref. Popelin).

Foulard. 100% coton, 54x54 cm. Disponible en couleur rouge 60x60x90 cm (Réf. Popelin).

Talla única One Size Taglia unica Une taille

50/ 500 pcs.

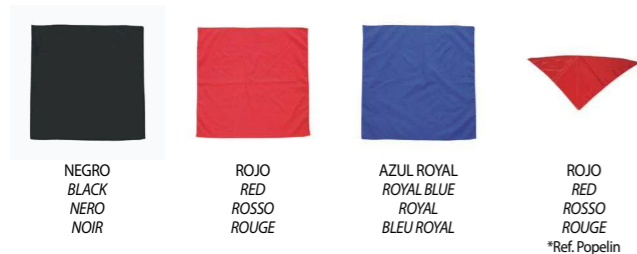

NEGRO  
BLACK  
NERO  
NOIR

ROJO  
RED  
ROSSO  
ROUGE

AZUL ROYAL  
ROYAL BLUE  
ROYAL  
BLEU ROYAL

ROJO  
RED  
ROSSO  
ROUGE  
\*Ref. Popelin

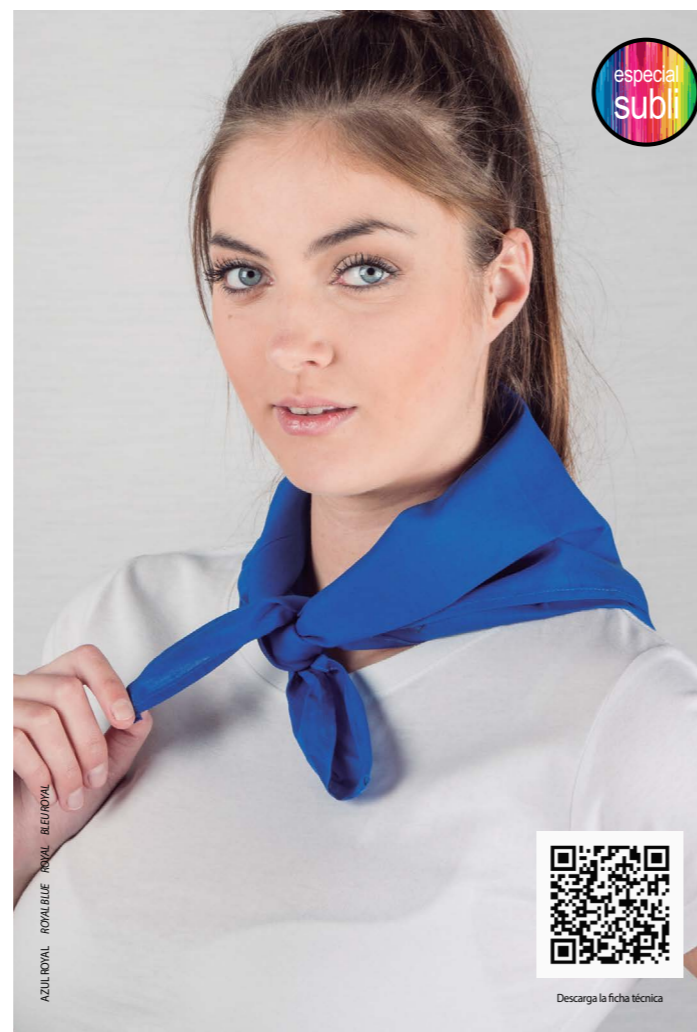

**Braga CLIMB**  
Ref. 09001

**Braga CLIMB**  
Ref. 09001

Braga del cuello. 100% poliéster, 130 gr, 25x50 cm. Producto especial para sublimación.

Bandana. 100% polyester, 130 gr, 25x50 cm. Special product to sublimate.

Copri collo. 100% poliester. 130 gr, 25x50 cm. Prodotto speciale da sublimare.

Tour de cou. 100% polyester, 130 gr, 25x50 cm. Produit spécial pour sublimer.

Talla única One Size Taglia unica Une taille

25/ 500 pcs.



BLANCO  
WHITE  
BIANCO  
BLANC

FUCSIA  
FUCHSIA  
FUCHSIA  
FUCHSIA

AMARILLO FLÚOR  
FLUOR YELLOW  
GIALLO FLUOR  
JAUNE FLUOR

**Mochila SPLASH**  
Ref. 09002

**Mochila SPLASH**  
Ref. 09002

Mochila. 100% poliéster, 210T, 35x42 cm. Cordón negro, ojales metálicos y esquinas inferiores reforzadas. Producto especial para sublimación.

Bag. 100% polyester, 210T, 35x42 cm. Black cord, with metal eyelets and in the bottom corners reinforced. Special product to sublimate.

Zaino. 100% poliester. 210T, 35x42 cm. Cavo nero rinforzato con occhielli metallici negli angoli inferiori. Prodotto speciale da sublimare.

Sac à dos. 100% polyester, 210T, 35x42 cm. Cordon noir, œillets métalliques et les angles inférieurs renforcés. Produit spécial pour sublimer.

Talla única One Size Taglia unica Une taille

50/ 300 pcs.



BLANCO  
WHITE  
BIANCO  
BLANC

FUCSIA FLUOR  
FLUOR FUCHSIA  
FUCHSIA FLUOR  
FUCHSIA FLUOR

ROJO  
RED  
ROSSO  
ROUGE

NARANJA FLUOR  
FLUOR ORANGE  
ARANCIO FLUOR  
ORANGE FLUOR

AMARILLO FLUOR  
FLUOR YELLOW  
GIALLO FLUOR  
JAUNE FLUOR

AZUL ROYAL  
ROYAL BLUE  
ROYAL  
BLEU ROYAL

MORADO  
PURPLE  
VIOLETT  
VIOLET



SUBLIMACIÓN



**Camiseta FLUSH**  
Ref. 01038

Camiseta FLUSH



Ref. 01038

Camiseta manga corta. 100% poliéster tacto de algodón, 160 gr, punto liso. Cuello lycra. Producto especial para sublimación.

*T-shirt short sleeve. 100% polyester cotton touch, 160 gr, single jersey. Lycra rib neck. Special product to sublimate.*

*T-shirt manica corta. 100% poliestere tatto cotone, 160 gr, tessuto jersey. Collo in lycra. Prodotto speciale da sublimare.*

*T-shirt manche courte pour enfant. 100% polyester touché coton, 160 gr, jersey lisse. Col lycra. Produit spécial pour sublimer.*

0/1 - 1/2 - 3/4 - 5/6 - 7/8 - 9/11 - 12/14

5/ 100 pcs.

**Camiseta BONNY**  
Ref. 01039

Camiseta BONNY



Ref. 01039

Camiseta manga corta. 100% poliéster tacto de algodón, 160 gr, punto liso. Cuello lycra. Producto especial para sublimación.

*T-shirt short sleeve. 100% polyester cotton touch, 160 gr, single jersey. Lycra rib neck. Special product to sublimate.*

*T-shirt manica corta. 100% poliestere tatto cotone, 160 gr, tessuto jersey. Collo in lycra. Prodotto speciale da sublimare.*

*T-shirt manche courte. 100% polyester touché coton, 160 gr, jersey lisse. Col lycra. Produit spécial pour sublimer.*

XS - S - M - L - XL - XXL - 3XL

5/ 100 pcs.

**Camiseta WONDER**  
Ref. 01037

Camiseta WONDER



Ref. 01037

Camiseta manga corta. 100% poliéster tacto de algodón, 160 gr, punto liso. Corte entallado. Cuello lycra. Producto especial para sublimación.

*T-shirt short sleeve. 100% polyester cotton touch, 160 gr, single jersey. Slim fit. Lycra rib neck. Special product to sublimate.*

*T-shirt manica corta. 100% poliestere tatto cotone, 160 gr, tessuto jersey. Slim. Collo in lycra. Prodotto speciale da sublimare.*

*T-shirt manche courte pour femme. 100% polyester touché coton, 160 gr, jersey lisse. Modèle ajusté. Col lycra. Produit spécial pour sublimer.*

S - M - L - XL - XXL

5/ 100 pcs.



**Camiseta RAINBOW**  
Ref. 01041

Camiseta RAINBOW



Ref. 01041

Camiseta manga corta cuello pico. 100% poliéster tacto de algodón, 160 gr, punto liso. Corte entallado. Producto especial para sublimación.

*V-neck short sleeve t-shirt. 100% polyester cotton touch, 160 gr, plain knit. Cutting cut. Special product for sublimation.*

*T-shirt a manica corta con scollo a v. Tocco in cotone 100% poliestere, 160 gr, maglia liscia. Taglio. Prodotto speciale per sublimazione.*

*T-shirt manche courte pour femme. Col en v 100% polyester touché coton, 160 gr, jersey lisse. Modèle ajusté. Produit spécial pour sublimer.*

S - M - L - XL - XXL

5/ 100 pcs.



**Sudadera GOBI**  
Ref. 05066

Sudadera GOBI



Ref. 05066

Sudadera cuello redondo unisex. 100% poliéster tacto de algodón, 280 gr, felpa lisa perchada. Canalé en cuello, cintura y puños. Producto especial para sublimación.

*Sweatshirt round neck. 100% polyester cotton touch, 280 gr, brushed fleece fabric. Ribbed neck, cuffs and bottom. Special product to sublimate.*

*Felpa girocollo. 100% poliestere tatto cotone, 280 gr, tessuto felpa. Costina su collo polsini e girovita. Prodotto speciale da sublimare.*

*Sweat avec col rond. 100% polyester touché coton, 280 gr. avec tissu intérieur molleton. Col, ceinture et poignets côtelés. Produit spécial pour sublimer.*

3/4 - 5/6 - 7/8 - 9/11 - 12/14

S - M - L - XL - XXL

1/ 25 pcs.

**Sudadera KALIMA**  
Ref. 05067

Sudadera KALIMA



Ref. 05067

Sudadera capucha con bolsillo canguro unisex. 100% poliéster tacto de algodón, 280 gr, felpa lisa perchada. Canalé en cuello, cintura y puños. Producto especial para sublimación.

*Hooded sweatshirt. 100% polyester cotton touch, 280 gr, brushed fleece fabric. Ribbed neck, cuffs and bottom. Special product to sublimate.*

*Felpa cappuccio. 100% poliestere tatto cotone, 280 gr, tessuto felpa. Costina su collo polsini e girovita. Prodotto speciale da sublimare.*

*Sweat avec capuche et poche kangourou. Unisex. 100% polyester touché coton, 280 gr. avec tissu intérieur molleton. Col, ceinture et poignets côtelés. Produit spécial pour sublimer.*

3/4 - 5/6 - 7/8 - 9/11 - 12/14

S - M - L - XL - XXL

1/ 25 pcs.



**ESPECIAL  
SELECCIÓN**

Camiseta BOBBY

Camiseta CRONO

Camiseta CRONO



**Camiseta CRONO**  
Ref. 02032

Camiseta CRONO



Ref. 02032

Camiseta manga corta combinada. 100% poliéster transpirable, 140 gr. Manga raglan.

*T-shirt short sleeve. 100% breathable polyester, 140 gr. Raglan Sleeve.*

*T-shirt maniche corte. 100% poliestere traspirante, 140 gr. Maniche raglan.*

*T-shirt manche courte combiné. 100% polyester transpirable, 140 gr. Manche raglan.*

3/4 - 5/6 - 7/8 - 9/11 - 12/14

S - M - L - XL - XXL

5/ 100 pcs.



**Camiseta BOBBY**  
Ref. 01005

Camiseta BOBBY



Ref. 01005

Camiseta manga corta con contraste de color. 100% algodón, 160 gr, punto liso. Doble costura en cuello y hombros. Cuello lycra. Unisex.

*T-shirt short sleeve. 100% cotton, 160 gr, single jersey. Double stitched on collar and shoulders. Lycra rib neck.*

*T-shirt manica corta. 100% cotone, 160 gr, tessuto jersey. Doppia cucitura sul collo e spalle. Collo in lycra.*

*T-shirt manche courte avec contraste de couleur. 100% coton, 160 gr, jersey lisse. Double couture en col et épaules. Col lycra. Unisex.*

3/4 - 5/6 - 7/8 - 9/11 - 12/14

S - M - L - XL - XXL

10/ 100 pcs.



**Gorra FLAG**  
Ref. 09095

Gorra FLAG

Ref. 09095

Gorra. 100% algodón, 6 paneles. Cierre velcro. Cinta interior anti sudor.

*Cap. 100% cotton, 6 panels. Velcro closure. Interior anti-sweat tape with grid.*

*Cappellino. 100% cotone, 6 pannelli. Chiusura con velcro. Nastro interno anti-sudore con griglia.*

*Casquette. 100% coton. 6 pans. Fermeture avec velcro. Bande intérieure avec tissu type grille anti-sueur.*

Adulto Adult Adulti Adulte

25/ 300 pcs.



NEGRO  
BLACK  
NERO  
NOIR



BLANCO  
WHITE  
BIANCO  
BLANC



MARINO  
NAVY BLUE  
BLU MARINE  
BLEU MARINO

**Polo UNITED**  
Ref. 04061

Polo UNITED

Ref. 04061

Polo manga corta. 65% poliéster 35% algodón, 200gr, tejido piqué. Doble costura en hombros, mangas y bajos. Cuello y bocamangas de tricotsa. Incluye bolsillo para coser.

*Polo shirt short sleeve. 65% polyester 35% cotton, 200 gr, piqué fabric. Double stitching on shoulders, sleeves and hem. Knitted collar and cuffs. Include pocket for sewing.*

*Polo manica corta. 65% poliestere 35% cotone, 200 gr, tessuto piqué. Doppia cucitura su spalle, maniche e orlo. Collo e polsini in maglia. Include tasca per cucire.*

*Polo manche courte. 65% Polyester 35% coton, 200 gr jersey piqué. Double couture dans les épaules, manches et ourlets. Col et bords des manches côtelés. Inclut poche pour coudre.*

S - M - L - XL - XXL - 3XL

5/ 50 pcs.



NEGRO  
BLACK  
NERO  
NOIR



BLANCO  
WHITE  
BIANCO  
BLANC



MARINO  
NAVY BLUE  
BLU MARINE  
BLEU MARINE

<b>B</b>	<i>Camiseta OSAKA</i> ..... 100-101
<i>Babero PETIT</i> ..... 147	<i>Camiseta PLUS</i> ..... 54
<i>Bermuda BRANSON</i> ..... 137	<i>Camiseta POCKET</i> ..... 25
<i>Bermuda SCOTT</i> ..... 135	<i>Camiseta POWER</i> ..... 70-71
<i>Bermuda TEXAS</i> ..... 134	<i>Camiseta PREMIUM</i> ..... 16-19
<i>Body BAMBINO</i> ..... 148	<i>Camiseta PRINCESS</i> ..... 30
<i>Braga de cuello CLIMB</i> ..... 167	<i>Camiseta PRINCESS</i> ..... 150
	<i>Camiseta RAINBOW</i> ..... 170
	<i>Camiseta RUNNER</i> ..... 56
<b>C</b>	<i>Camiseta SKIPPER</i> ..... 23
<i>Calcetín corto BLACK SILVER</i> ..... 75	<i>Camiseta TECNICA</i> ..... 52-53
<i>Calcetín medio BLACK SILVER</i> ..... 75	<i>Camiseta THAI</i> ..... 64
<i>Calcetín térmico COOL</i> ..... 74	<i>Camiseta THAI</i> ..... 153
<i>Calcetín térmico THERMO</i> ..... 74	<i>Camiseta TOBAGO</i> ..... 26
<i>Camiseta ALICE</i> ..... 32	<i>Camiseta TOKYO</i> ..... 100-101
<i>Camiseta BAHAMAS</i> ..... 27	<i>Camiseta VULCANO</i> ..... 55
<i>Camiseta BEBE</i> ..... 149	<i>Camiseta WAX</i> ..... 28
<i>Camiseta BELLA</i> ..... 33	<i>Camiseta WONDER</i> ..... 170
<i>Camiseta BIO</i> ..... 20-21	<i>Camiseta XTREME</i> ..... 67
<i>Camiseta BLACK SILVER</i> ..... 68-69	<i>Cazadora COSMOS</i> ..... 133
<i>Camiseta BOBBY</i> ..... 174	<i>Cazadora SIDNEY</i> ..... 122-123
<i>Camiseta BONNY</i> ..... 169	<i>Chaleco DENVER</i> ..... 127
<i>Camiseta CAPRI</i> ..... 64	<i>Chaleco PLANET</i> ..... 132
<i>Camiseta CRONO</i> ..... 174	<i>Chaleco softshell OSLO</i> ..... 128
<i>Camiseta DONNA</i> ..... 60	<i>Chaleco TRAFFIC</i> ..... 99
<i>Camiseta EMMA</i> ..... 151	
<i>Camiseta EVEREST</i> ..... 24	<b>D</b>
<i>Camiseta FLUSH</i> ..... 169	<i>Delantal DINNER</i> ..... 156
<i>Camiseta FORMENTERA</i> ..... 153	<i>Delantal FRANCES</i> ..... 155
<i>Camiseta HEAT</i> ..... 77	<i>Delantal GALA</i> ..... 157
<i>Camiseta HIMALAYA</i> ..... 72-73	<i>Delantal GRILL</i> ..... 155
<i>Camiseta IBIZA</i> ..... 65	
<i>Camiseta LEVEL</i> ..... 14-15	<b>F</b>
<i>Camiseta LONG</i> ..... 29	<i>Forro POLAR</i> ..... 94-95
<i>Camiseta MAGIE</i> ..... 32	<i>Forro polar GENOVA</i> ..... 110-111
<i>Camiseta MATCH</i> ..... 57	<i>Forro polar ROMA</i> ..... 112-113
<i>Camiseta MONTANA</i> ..... 31	<i>Forro polar WINTER</i> ..... 93
<i>Camiseta NEPAL</i> ..... 72-73	
<i>Camiseta NEXT</i> ..... 22	

<b>G</b>	<i>Gorra COMBI</i> ..... 160
<i>Gorra FLAG</i> ..... 161	
<i>Gorra FLAG</i> ..... 175	
<i>Gorra NANUC</i> ..... 161	
<i>Gorra PROMO</i> ..... 158-159	
<i>Gorra REFLEX</i> ..... 160	
<i>Gorra SOLE</i> ..... 162-163	
	<b>J</b>
<i>Jersey COLORADO</i> ..... 126	
	<b>M</b>
<i>Medias LIGA</i> ..... 62	
<i>Mochila SPLASH</i> ..... 167	
	<b>P</b>
<i>Pantalón BLACK SILVER</i> ..... 68-69	
<i>Pantalón CAIRO</i> ..... 108-109	
<i>Pantalón CARVIN</i> ..... 63	
<i>Pantalón CENTURY</i> ..... 79	
<i>Pantalón CHICAGO</i> ..... 144	
<i>Pantalón CHICAGO woman</i> ..... 145	
<i>Pantalón DELTA</i> ..... 143	
<i>Pantalón DETROIT</i> ..... 141	
<i>Pantalón ENERGY</i> ..... 70-71	
<i>Pantalón ESTADIO</i> ..... 61	
<i>Pantalón JOGGER</i> ..... 79	
<i>Pantalón KANSAS</i> ..... 140	
<i>Pantalón LIMA</i> ..... 108-109	
<i>Pantalón PARMA</i> ..... 110-111	
<i>Pantalón TUCSON</i> ..... 142	
<i>Pantalón VIRGIN</i> ..... 139	
<i>Pantalón VIRGIN woman</i> ..... 139	
<i>Pantalón YOGO</i> ..... 63	
<i>Pañuelo FIESTAS</i> ..... 164-165	
<i>Pañuelo PARTY</i> ..... 166	
<i>Pañuelo TISSU</i> ..... 166	

<i>Parka BOSTON</i> ..... 125	<i>Polo UNITED</i> ..... 41
<i>Parka VIENA</i> ..... 120-121	<i>Polo UNITED</i> ..... 175
<i>Peto CALCIO</i> ..... 62	<i>Polo WORK</i> ..... 39
<i>Polo BERLIN</i> ..... 102-103	
<i>Polo ELITE</i> ..... 46	<b>S</b>
<i>Polo GALAXY</i> ..... 38	<i>Softshell MUNICH</i> ..... 118-119
<i>Polo GLASGOW</i> ..... 104-105	<i>Softshell MURRAY</i> ..... 131
<i>Polo LAVORO</i> ..... 49	<i>Softshell NORDIC</i> ..... 129
<i>Polo MARSELLA</i> ..... 106-107	<i>Sudadera CALIFORNIA</i> ..... 88-89
<i>Polo MASTER</i> ..... 36-37	<i>Sudadera CLASSIC</i> ..... 80-81
<i>Polo MONACO</i> ..... 106-107	<i>Sudadera COTTON</i> ..... 82
<i>Polo MOON</i> ..... 50	<i>Sudadera GOBI</i> ..... 171
<i>Polo NANTES</i> ..... 104-105	<i>Sudadera KALIMA</i> ..... 171
<i>Polo PRAGA</i> ..... 102-103	<i>Sudadera LONDON</i> ..... 116-117
<i>Polo PRIMARY</i> ..... 45	<i>Sudadera MANCHESTER</i> ..... 114-115
<i>Polo RAHM</i> ..... 59	<i>Sudadera MISTRAL</i> ..... 86-87
<i>Polo SCHOOL</i> ..... 35	<i>Sudadera NATIVE</i> ..... 84
<i>Polo SPIRIT</i> ..... 47	<i>Sudadera NEON</i> ..... 90
<i>Polo STAR</i> ..... 42	<i>Sudadera NEVADA</i> ..... 83
<i>Polo TASK</i> ..... 40	<i>Sudadera RYDER</i> ..... 91
<i>Polo TIGER</i> ..... 58-59	<i>Sudadera ZIPPER</i> ..... 85
<i>Polo TREBALLO</i> ..... 48	

<b>T</b>	<i>Tapacuellos RACE</i> ..... 76
	<b>V</b>
	<i>Vestido BETTY</i> ..... 151
	<i>Vestido INDIANA</i> ..... 152
	<i>Vestido SEVILLANA</i> ..... 152

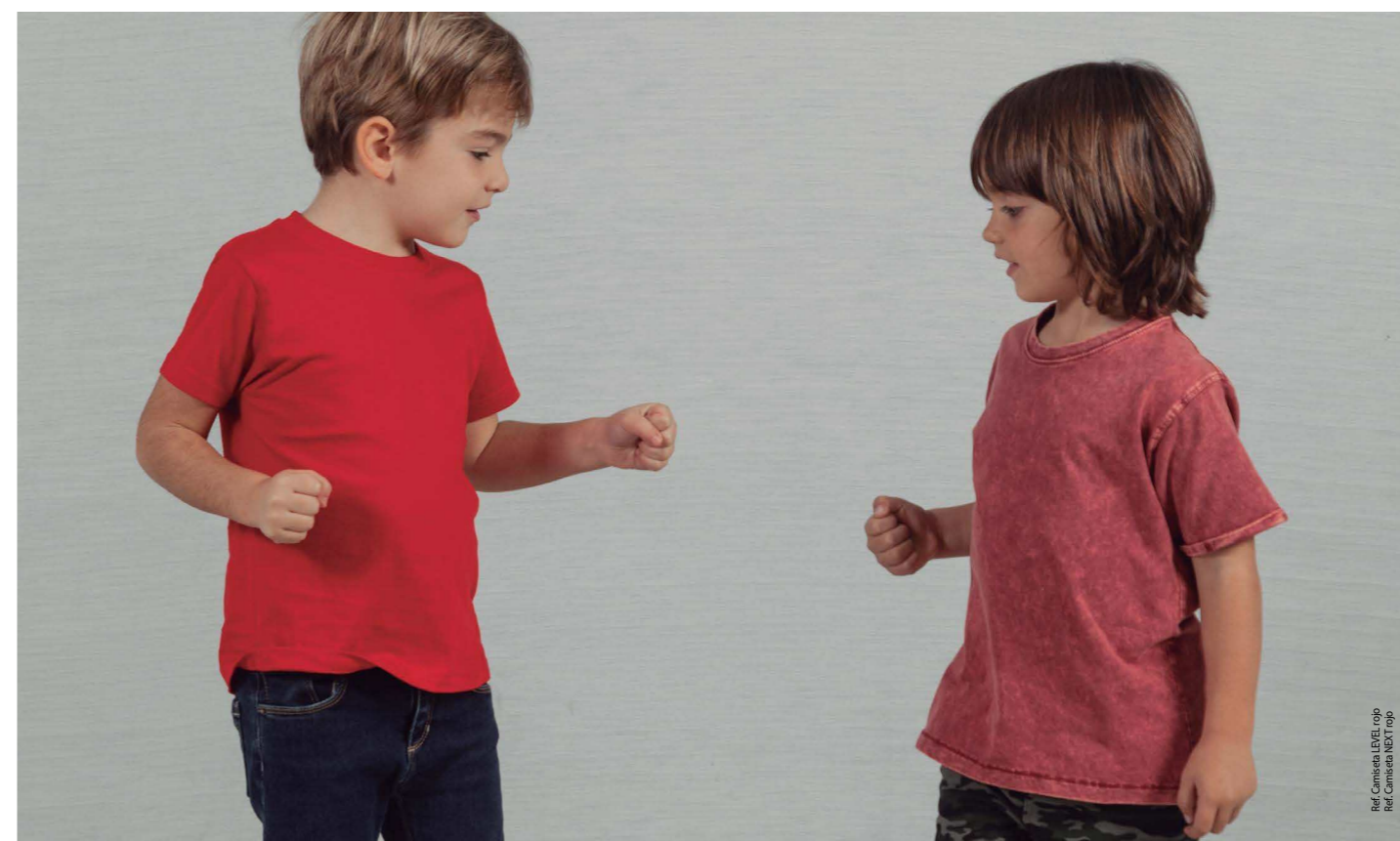

anbor®

